



zvw - AIR-VINÇOTTE Belgium - asbl
Exploitatiezetel: Jan Ollieslagerlaan 35 • 1800 Vilvoorde
Tel +32(0)2 674 57 11 • fax +32(0)2 674 59 59 • info@vincotte.be • www.vincotte.com

Maatschappelijke zetel: Diamant Building • Boulevard A. Reyerslaan 80 • B-1030 Brussel
Safety, quality and environmental services

Rest code: 7
tel.: 09 244 77 11
tel.: 081 432 611
O Post & West-Vlaanderen
O Walonië
O Brabant

PROCES-VERBAAL VAN GELUKVORMIGHEIDSONDERZOEK EN/OF CONTROL EBEZOEK VAN EEN ELEKTRISCHE LAAGSPANNINGSINSTALLATIE

Verantwoordelijke voor de werken :

Naam, voornaam : Bruno Van
Ident. kaart nr. :
BTW nr. : BE 0695436773

Naam, voornaam :
Adres : R. Marie - Joseph
Post nr. + Stad : 9100 St-Hillebas
Tel. :
Eigenaar of beheerder :
Uwantsin Carl
Kruissla 45d
9190 Stokke

Basis van het onderzoek : Algemeen Reglement op de Elektrische Installaties (AREI)

Art 270 : ingebruikname O wijziging O uitbreiding
O mobiel O tijdelijk
Art 271 : O periodiek O controle
Art 276 : O Art 276bis : verkoop van een wooneenheid
O Art 86 O Art 87 O Art 278
O Art 88 O Art 89 O Art 90
O Art 91 O Art 92 O Art 93
O Art 94 O Art 95 O Art 96
O Art 97 O Art 98 O Art 99
O Art 100 O Art 101 O Art 102
O Art 103 O Art 104 O Art 105
O Art 106 O Art 107 O Art 108
O Art 109 O Art 110 O Art 111
O Art 112 O Art 113 O Art 114
O Art 115 O Art 116 O Art 117
O Art 118 O Art 119 O Art 120
O Art 121 bis
O Huishoudelijke werkeenheden
O Gemeenschappelijke delen
O Verkeenheden

Gegevens
EAN :
KWh meter nr. : 2429212
meterstand dag : 82664
meterstand : nacht :
O KWh excl. nacht meter :
O KWh met meegedeeld
O KWh meter niet geïnstalleerd

verdelers
Bescherming aansluiting (A) : 020 025 032 040 050 063 080 0100
Ontworpen voor U_n : 0230 V O 3x230 V O 3x400 V O
Maximale nominale stroom (A) : 020 025 032 040 050 063 080 0100
Voedingssleiding hoofdbord : 4 x 10 mm² - Type : XVB
Type aardelektrode :
O aardingslus
O pen/baar

Gegevens
Beschrijving
Algemene differentieelstroominrichting : 40 A / 300mA
Aantal borden : 7
Aantal eindstroombanen : 24

Gegevens
Beschrijving
Aantal borden : 7
Aantal eindstroombanen : 24

Metingen - testen - controles - verzegeling :
Rechtstreekse aanraking O Onrechtstreekse aanraking O Montage
O Toestellen O Materiaal O >/doorsnede
Aardingsweerstand : 15,2 Ω
Algemeen isolatieniveau : 25
O was verzegeld O werd niet verzegeld
O kan niet verzegeld worden
Differenctieelstroominrichting : O was verzegeld
O werd niet verzegeld

Inbreuken - Opmerkingen (voor de betekenis van eventuele codes : zie keerzijde)
Inbreuken Nieuwe installatie Nihil
Inbreuken Bestaande installatie Nihil
Opmerkingen Toestellen behoren niet tot de controle Nihil
Visum DNB of aangestelde

Bestillen :
De nieuwe installatie voldoet
De bestaande installatie voldoet niet
aan het AREI
aan het AREI

Agent bezoeker :
Naam Guy Robbeersch
Agent nr. : 4633
Datum : 9/3/2014

Agent nr. : 4633
Datum : 9/3/2014
Eendraadsschema(s) :
Voor de directeur generaal Handtekening

De installatie dient opnieuw gecontroleerd te worden voor
O door hetzelfde erkend organisme
O door een ander erkend organisme

De proces-verbaal dient bewaard te worden in het dossier van de elektrische installatie en dit dossier dient elke aangepaste wijziging te vermelden.
De Federale overheidsdienst economie dient bij ieder ongeval, rechtsreeks of onrechtstreeks te wijzen aan elektriciteit waarbij personen betrokken zijn, ingelicht te worden.
De controle heeft enkel betrekking op de zichtbare en toegankelijke delen van de installatie.
De werker, nodigen we u ten eerste uit om een aankomend controlebezoek te laten uitvoeren.
De werken, nodigen we u ten eerste uit om een aankomend controlebezoek te laten uitvoeren.
maatregelen moeten getroffen worden opdat de in overtuiging zijnde installatie, indien ze in dienst blijft, geen gevaar vormt voor personen, indien bij het nieuw controle-
bezoek, na max. 1 jaar, de overtuiging niet verdwenen zijn moet het hoog loezicht.
Algemene Directie Energie die belast is met het hoog loezicht.



CIV ROBBE RECHT
Inspecteur
0491 / 35 63 84

9/13/26

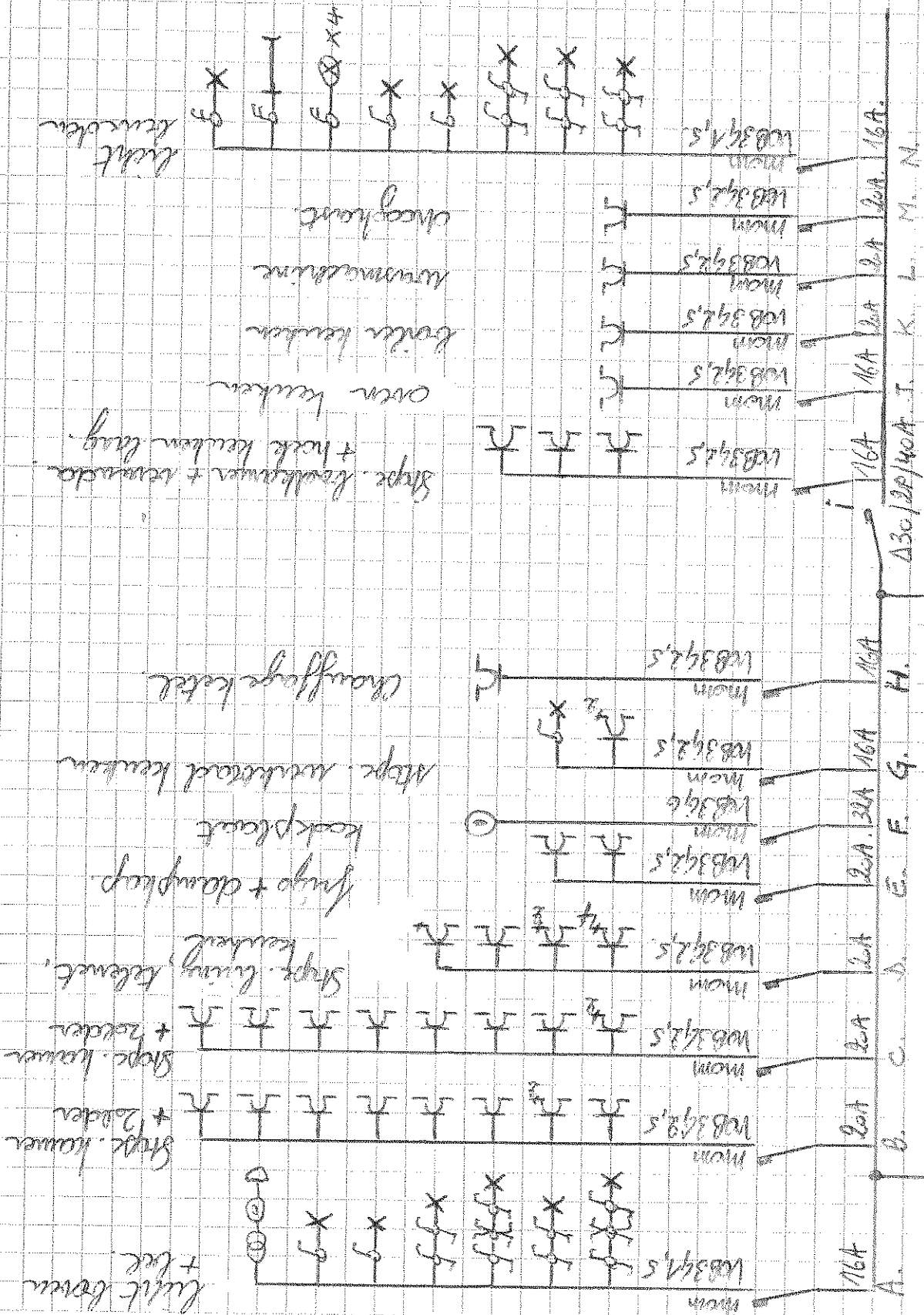

Baanweer; Vrancken Carl
Dr. Marie-José 1941
Phoc St-Niklaas

Δ 300/20/40A

Instalatievoor:

Van Steenkamp Brune
Aanvraagnummer 44
Phoc St-Niklaas



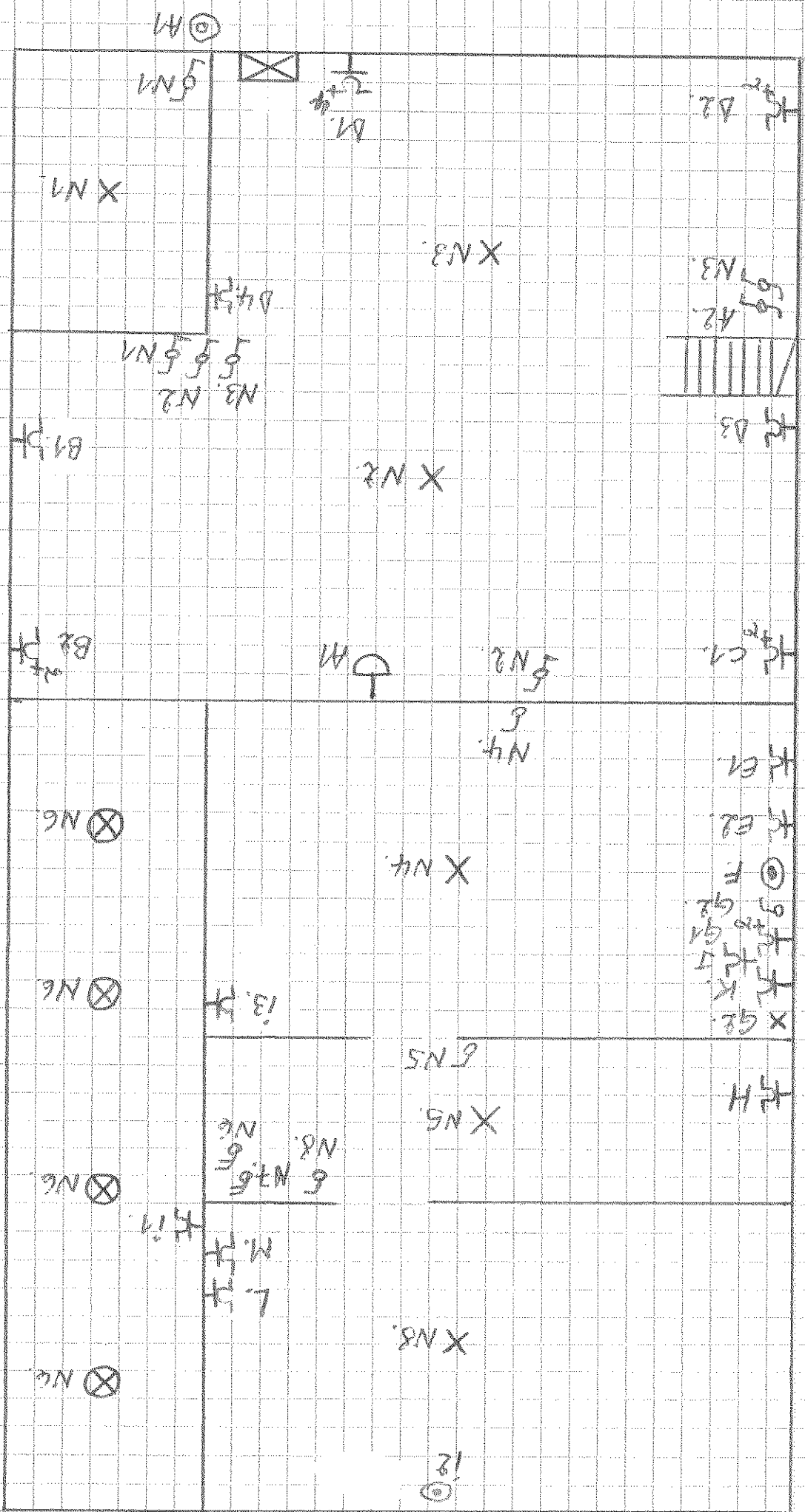

Boulevard: Van der Meer, Leek
 Prinses Marie - Jachtstraat 44
 9100 St.-Michaels.

Inspecteur: Jan, Steenkamp, Groot
 Prinses Marie - Jachtstraat 44
 9100 St.-Michaels.

 GUY ROBBEHOEFT
 Inspecteur
 0491/35 69 84

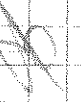
 Prinses Marie - Jachtstraat 44
 9100 St.-Michaels.
 BE, 0495 496 713

9/13

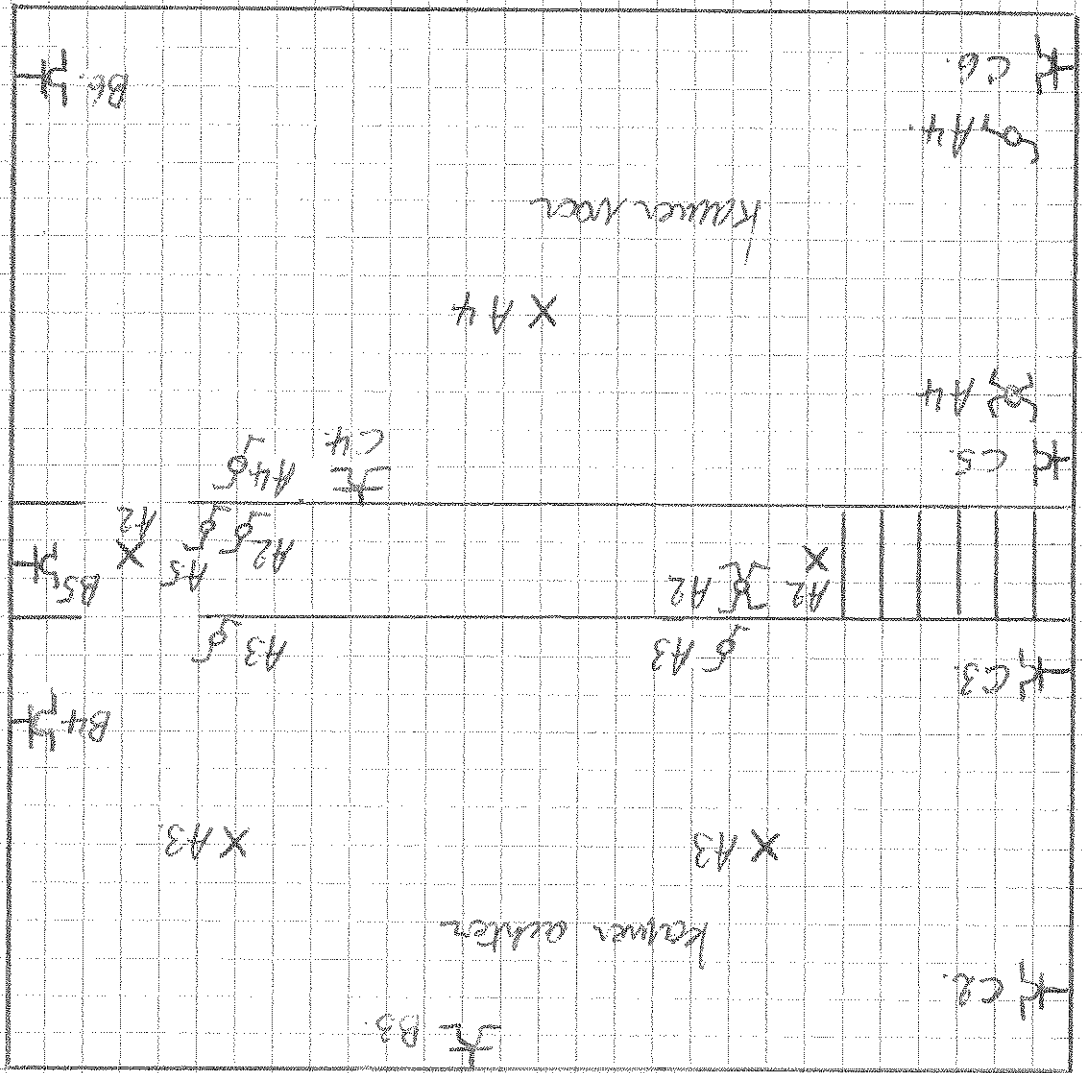

Ante Verkleinerung

Bauwerk: Minderen für
 Rahmenbau - Stahlbau
 900 St-MBlaen.

Immerbauwerk: Van Steinen Grund
 900 St-MBlaen.
 900 St-MBlaen.

9/13/14
 Inspector
 0491/35 69 84
 GUY ROBERTCHT



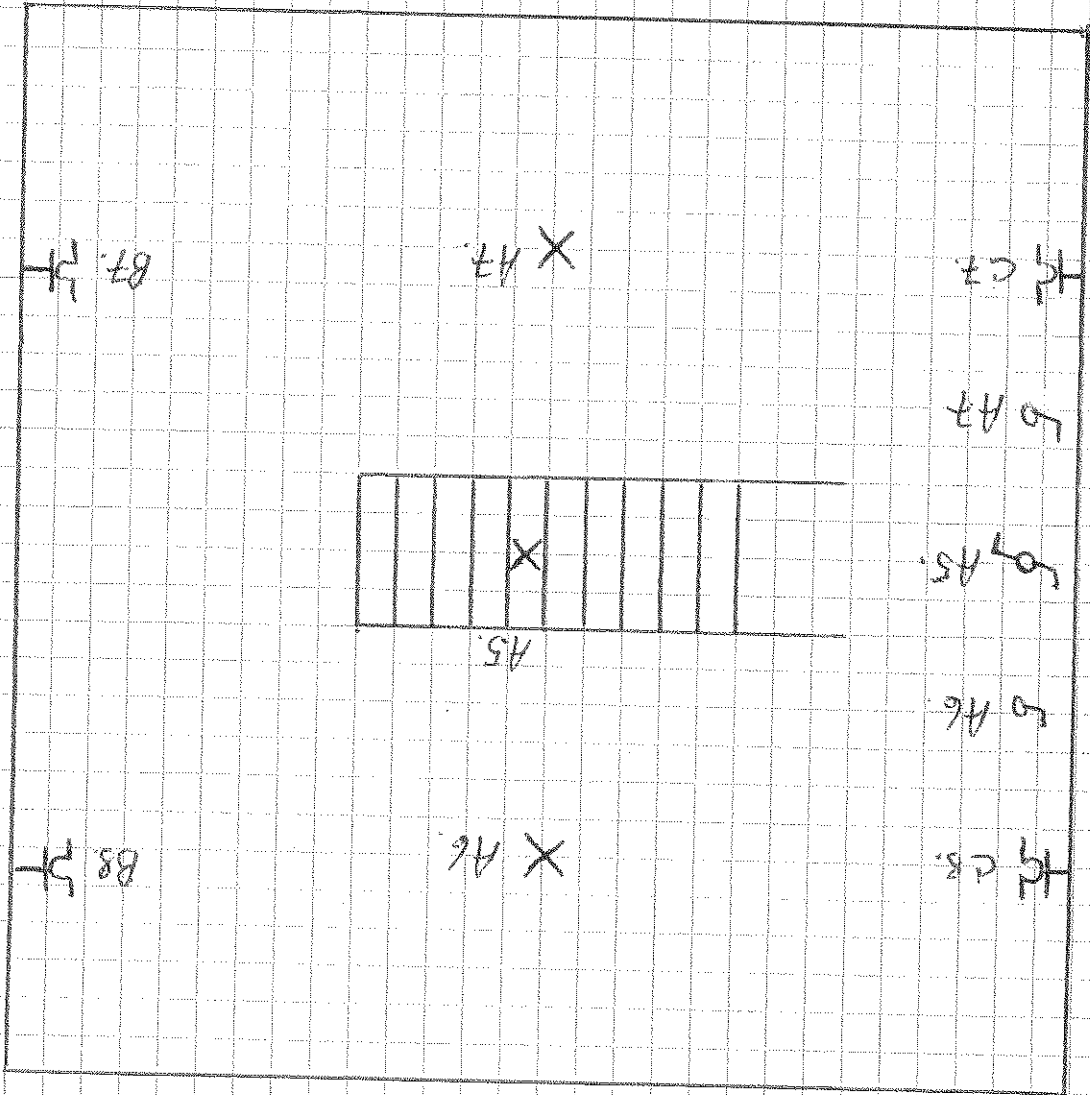

Side Vordröpfung

Auftragnehmer: [Mr. Steinkamp Bruno
 Programmierat 44
 9100 St.-Mikolaus]

Bauherr: [Franken Carl
 Franzes Marie - Jockkoat 11
 9100 St.-Mikolaus]

9/3/76

GUY ROBERCHON
 Inspekteur
 0491/35 69 84

