



# Verlag

VERSLAG NR

GEN/15/61231864/00/NL/001

Origineel



## Elektrische installaties op laagspanning en op zeer lage spanning (Boek 1 - KB 8/09/2019) - Algemene Directie Energie

Klingedijkstraat 2 - 9170 Sint-Gillis-Waas



Uitgevoerd op:

15/09/2023 09:40 - 11:45



Uitgevoerd door: KEN VAN ROY (5259)

Conform

### IDENTIFICATIE VAN DERDEN

#### Opdrachtgever van de controle

Naam, Voornaam	TS automation
Adres	Beekstraat 29b- 9170 Sint-Gillis-Waas

#### Eigenaar, uitbater of beheerder

Naam, Voornaam	Tack
Adres	Klingedijkstraat 2 - 9170 Sint-Gillis-Waas

#### Verantwoordelijke voor de uitvoering van het werk

Naam, Voornaam	TS automation
Adres	Beekstraat 29b- 9170 Sint-Gillis-Waas

### IDENTIFICATIE VAN DE ELEKTRISCHE INSTALLATIE

Vinçotte ID	100 207 180
Adres	Klingedijkstraat 2 - 9170 Sint-Gillis-Waas
EAN-code	541448860022639503
Netbeheerder naam	Fluvius
Type installatie	HUISHOUDELIJKE Inst.

VINÇOTTE vzw

Erkend controleorganisme | Externe Dienst voor Technische Controles op de werkplaats (EDTC)  
Maatschappelijke zetel : Jan Olieslagerslaan 35 1800 Vilvoorde België tel: +32 9 244 77 91 buildingnorth@vincotte.be  
BTW BE 0402.726.875 RPR Brussel BNP Paribas Fortis: BE25 2100 4144 1482 BIC : GEBABEBB

## GEGEVENS VAN DE CONTROLE

De controle wordt uitgevoerd volgens de voorschriften van Boek 1 van het koninklijk besluit van 8 september 2019 tot vaststelling van Boek 1 betreffende de elektrische installaties op laagspanning en op zeer lage spanning, Boek 2 betreffende de elektrische installaties op hoogspanning en Boek 3 betreffende de installaties voor transmissie en distributie van elektrische energie (B.S. van 28/10/2019), in dit document "Boek 1" genoemd.

Type controle	- Gelijkvormigheidscontrole vóór de ingebruikname – nieuwe installatie (6.4.)
Datum van de uitvoering van de installatie	- Vanaf 01/06/2020 en vóór 01/06/2023
Informatie inhoud controle	- Alleen de zichtbare en toegankelijke delen van de installatie werden gecontroleerd.
Afwijkingen	- Geen

## GEGEVENS VAN DE ELEKTRISCHE INSTALLATIE

Spanning (V)	400
Aard van de stroom	Driefasig
Type van aardelektrode	Aardingslus
Voedingsleiding - Type	VOB
Voedingsleiding - Doorsnede (mm <sup>2</sup> )	10
Aantal eindstroombanen	17
Type van het aardverbindingssysteem	TT
Huidige nominale waarde van de bescherming van de aansluiting	Niet zichtbaar
Installatie ontworpen voor een maximale nominale stroom van (A)	40
Geplaatste (alg.) differentieelstroominrichtingen	2

Differentieel	In(A)	Gevoeligheid (mA)	Type
Q1	40	100	A

## Beschrijving van de elektrische installatie

### Alsb

Plaats	Inkom
Aantal differentieelstroominrichtingen	2
Aantal stroombanen	17



( Inwendige foto )



( Uitwendige foto )

Type of aarding	Aardingslus
Waarde ( $\Omega$ )	4.2

## SCHEMA'S, PLANNEN EN DOCUMENTEN VAN DE INSTALLATIE

Stroombaanschema - referentie	Eendraad
Stroombaanschema - versie	A
Stroombaanschema - datum	15/09/2023
Eendraadsschema	Zie bijlagen
Situatieplan - referentie	Situatie
Situatieplan - versie	A
Situatieplan - datum	15/09/2023
Situatieplan	Zie bijlagen

## RESULTATEN VAN DE CONTROLE

### Uitgevoerde controles

Uitvoering van de elektrische installatie overeenkomstig de eendraadsschema's en de situatieplannen	In orde
Staat van het vast geïnstalleerd elektrische materieel	Ok
Beschermingsmaatregelen tegen elektrische schokken bij rechtstreekse en onrechtstreekse aanraking	Ok
Visuele controle van vast of vast opgesteld materieel dat gevaar kan opleveren voor personen en goederen	In orde
Visuele controle van verplaatsbaar materieel dat gevaar kan opleveren voor personen en goederen	In orde

### Metingen en beproevingen

Spreidingsweerstand van de aardverbinding(en) ( $\Omega$ )	4.2
Waarde van het algemeen isolatieniveau ( $M\Omega$ )	3.18
Test werking van de differentieelstroominrichtingen (testknop)	Niet getest
Test werking van de differentieelstroominrichtingen (foutlus)	Niet getest
Continuïteit van de equipotentiale verbindingen (hoofd- en bijkomende) en van de beschermingsgeleiders	Ok

### Vastgestelde inbreuken

- Nihil

### Opmerkingen

- Nihil

## BESLUIT VAN DE CONTROLE

De elektrische installatie voldoet aan de voorschriften van het Boek 1 (KB van 8/09/2019) inzake de installaties op laagspanning en op zeer lage spanning.

Het volgend controlebezoek moet worden uitgevoerd uiterlijk vóór 15/9/2048.

De eendraadsschema's en situatieplannen van de installatie werden gedateerd en ondertekend.

De ingangsklemmen van de differentieelstroominrichting(en) geplaatst aan het begin van de installatie werd verzegeld.

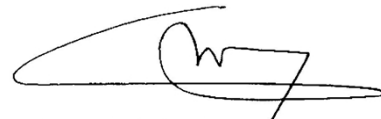

Ing. J. Windey  
Directeur-generaal Vincotte

## VERWIJZING NAAR DE REGLEMENTAIRE VOORSCHRIFTEN

Dit verslag dient bewaard te worden in het dossier van de elektrische installatie en dit dossier dient elke aangebrachte wijziging te vermelden.

De Federale Overheidsdienst die Energie onder zijn bevoegdheid heeft moet onmiddellijk in kennis worden gesteld van elk ongeval waarvan personen het slachtoffer zijn en dat rechtstreeks of onrechtstreeks te wijten is aan de aanwezigheid van elektrische installaties.

Bijlagen

Foto situatieplan (1/3)



Foto situatieplan ( 2 / 3 )



Foto situatieplan ( 3 / 3 )



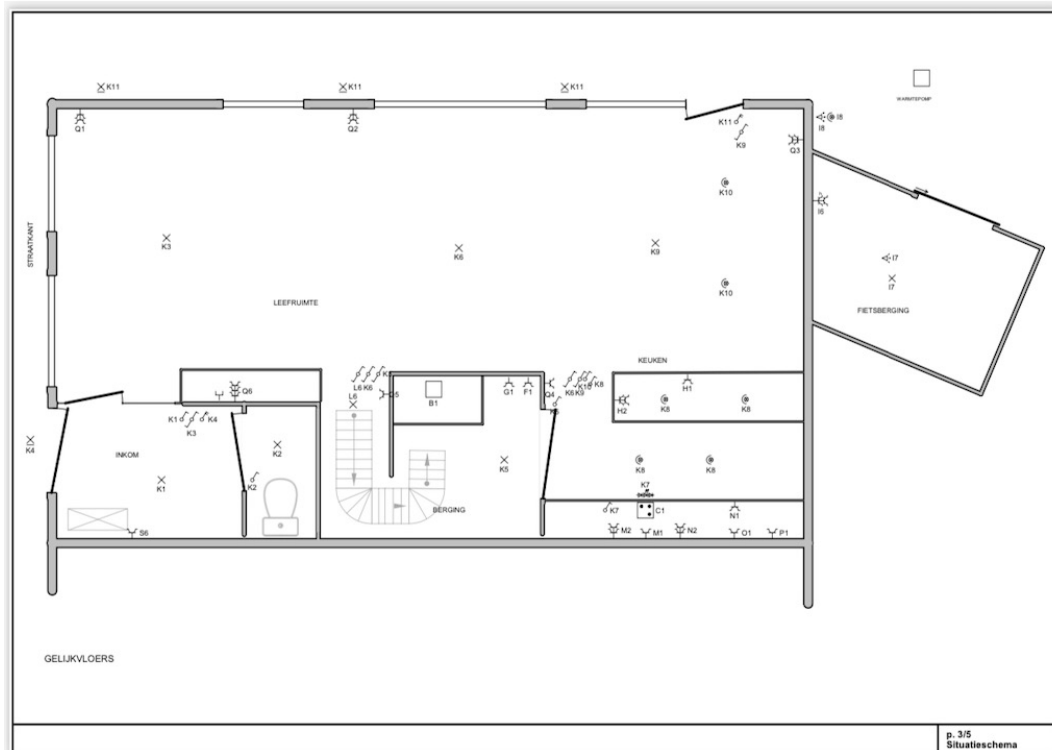

Foto van de eindradschema's (1/2)

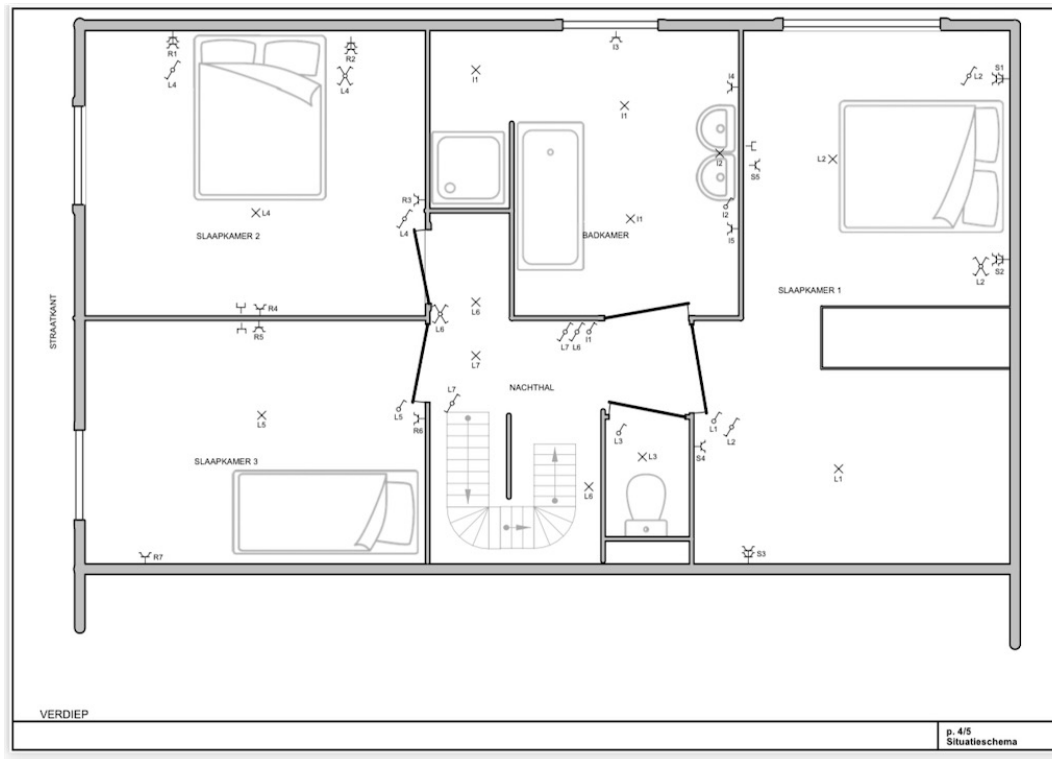

Foto van de eindraadschema's ( 2 / 2 )

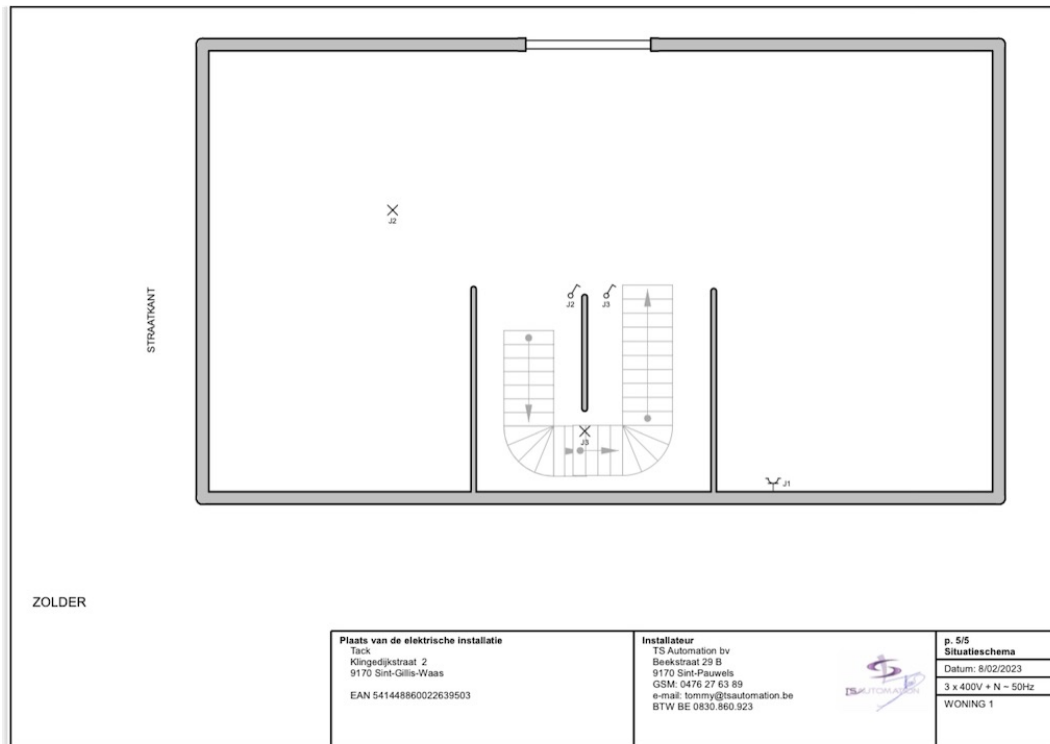
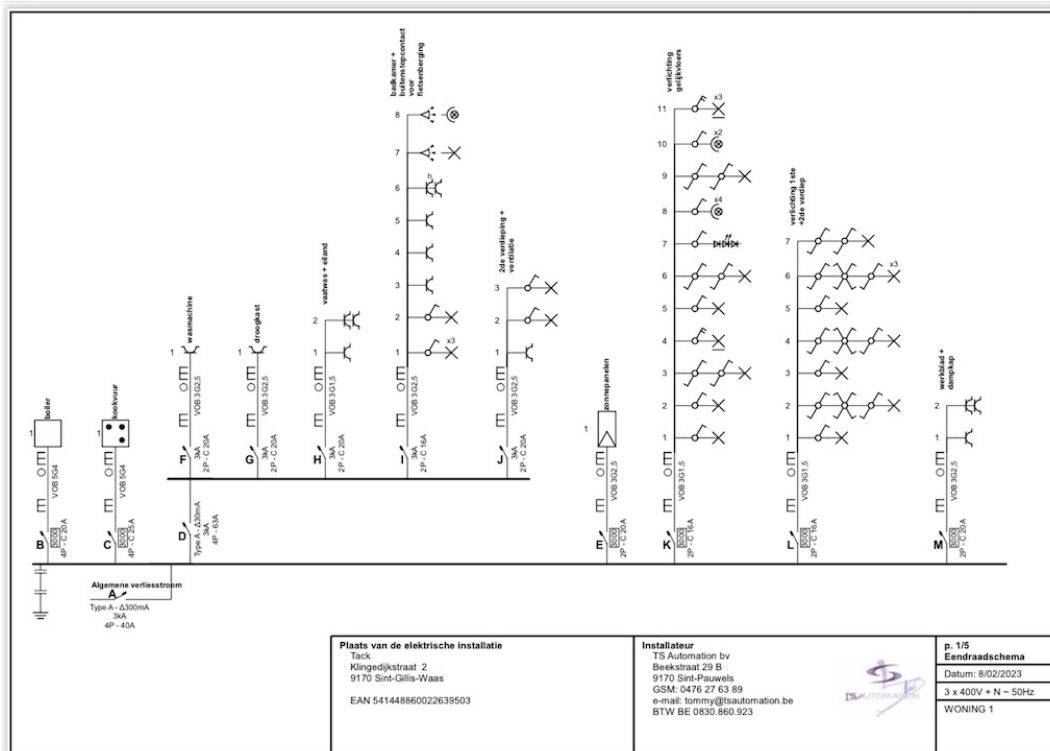