

DE INSTALLATIE IS CONFORM

Het onderzoek gebeurt volgens werkinstructie 10le006 of 10le008 op basis van de hieronder vermelde voorschriften.

Uw controle werd uitgevoerd door BTV VZW, kantoor BTV Oost-Vlaanderen, Industriepark - Zwijnaarde 3B, 9052
ZWIJNAARDE
T: 09 252 45 45, E: btv.oostvlaanderen@btvcontrol.be

Verslagnummer: 0472-190510-07

Datum van het onderzoek : 10/05/19

Extra controle datums:

ALGEMENE GEGEVENS:

ADRES INSTALLATIE : DE KEMP FILIP
DR. VERDURMENSTRAAT 1 (Aappartement)
9100 SINT-NIKLAAS

EIGENAAR : DE KEMP FILIP
Adres : DR. VERDURMENSTRAAT 1 (Aappartement)
9100 SINT-NIKLAAS

OPDRACHTGEVER : ELECTROSERVICE LAMMENS
Adres : POLDERSTRAAT 9
9100 SINT-NIKLAAS

INSTALLATEUR : ELECTROSERVICE LAMMENS
Adres : POLDERSTRAAT 9
9100 SINT-NIKLAAS

BTW of IK : 0887 746 176

EAN :

Teller nr.

32455574

Index :

13823 - 12746

Visualisatie van de installatie

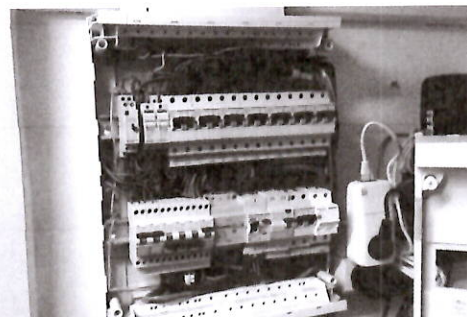

ALGEMENE BESCHRIJVING EN KENMERKEN:

Aard installatie :	Type der Lokalen :	Appartement
Begin werken fundering: Voor 01/10/81	Elektrische installatie :	Voor & Na 01/10/81
Aansluiting spanning : Mono 230V	AREI art. :	86
Voedingskabel hoofdbord : 4 x 10 mm ²	Bescherming van de aansluiting :	40 A
Type van de aardelektrode: pennen of baren	Alg. schakelaar: type :	2p 63A/300mA
Aantal borden : 1	Aantal eindstroombanen :	15
Uitwendige invloedsfactoren : geen bijzondere	Schema :	TT

ONDERZOEK:

VMA - 45

MA-LS-02/2015



Beter gekeurd
Bien vérifié

PROCES-VERBAAL VAN HET ONDERZOEK VAN
EEN ELEKTRISCHE LAAGSPANNINGSINSTALLATIE

Controlebezoek volgens : AREI art. 271,
Aard van het onderzoek : Controlebezoek

METINGEN:

RA: 14,2 Ohm RI tot 02,00 MOhm

BESCHRIJVING:

Zie eendraadsschema en situatieschema in bijlage.

VASTGESTELDE INBREUKEN

Geen

NOTA'S

Geen

BESLUIT

De installatie is conform.
De ingangsklemmen van de algemene ADS werden verzegeld.
De ééndraads- en situatieschema's werden voor gezien getekend.
De installatie dient opnieuw gecontroleerd uiterlijk op 10/05/2044 (art. 271 AREI) alsook voor de ingebruikname van elke belangrijke wijziging of beduidende uitbreiding, uitgevoerd voor deze datum.

De agent-onderzoeker,
0472 RONNY DULLAERT

voor De Directeur,

UITGEVOERDE CONTROLES

Tijdens het controleonderzoek van huishoudelijke installaties (art. 271)

- de controle van de uitvoering van de elektrische installatie overeenkomstig de schema's;
 - de controle van de staat (vasthechtingen, beschadiging,...) van het vast geïnstalleerd elektrisch materieel in het bijzonder wat betreft de schakelaars, de stopcontactdozen, de aansluitingen in de verdeelborden,...;
 - de controle van de beschermingsmaatregelen tegen elektrische schokken bij rechtstreekse en onrechtstreekse aanraking;
 - de controle van de werking van de differentieelstroominrichtingen via de eigen testinrichting;
 - de controle van de foutlussen en de juiste aansluiting van de differentieelstroominrichtingen via de opwekking van een foutstroom van minimum 2,5 maal de gevoeligheid van het apparaat;
 - de controle van de continuïteit van de equipotentiale verbindingen (hoofd- en bijkomende) en van de beschermingsgeleiders van de stopcontactdozen en van de vaste, vast opgestelde of verplaatsbare toestellen met vaste standplaats van de klasse 1
 - de visuele controle van vast of vast opgesteld materieel dat gevaar kan opleveren voor personen en goederen;
 - de visuele controle van verplaatsbaar materieel dat gevaar kan opleveren voor personen en goederen.
- Behoudens inbreuken, wordt de overeenstemming bevestigd tussen de geïnstalleerde beschermingsinrichtingen tegen overstroom en de doorsneden van de respectievelijke stroombanen die ze beschermen.

PLICHTEN VAN DE EIGENAARS, BEHEERDERS, HUURDERS

- de verplichting het proces-verbaal van het controlebezoek te bewaren in het dossier van de elektrische installatie samen met de ééndraadschema's en de situatieplannen;
- de verplichting in het dossier elke wijziging aangebracht aan de elektrische installatie te vermelden;
- de verplichting de Federale Overheidsdienst die Energie onder zijn bevoegdheid heeft onmiddellijk in te lichten over elk ongeluk aan personen overkomen en rechtstreeks of onrechtstreeks te wijten aan de aanwezigheid van elektriciteit;
- de verplichting, wanneer er overtredingen zijn vastgesteld tijdens het controlebezoek, een nieuw controlebezoek te doen verrichten door hetzelfde erkend organisme om na te gaan of na afloop van de termijn van één jaar de overtredingen verdwenen zijn. Indien tijdens dat tweede onderzoek wordt vastgesteld dat er nog overtredingen overblijven, moet het erkend organisme een kopie van het proces-verbaal van het controlebezoek sturen naar de Algemene Directie Energie die belast is met het hoog toezicht op de huishoudelijke elektrische installaties.

Betekenis van de nota's: betreffen gebreken die geen invloed hebben op de besluitvorming, vaststellingen die buiten het kader van onderzoek vallen maar een gevaar inhouden voor de veiligheid, of organisatorische gegevens.

VMA - 45

Verslagnummer 0472-190510-07



2 / 3

WELKE STAPPEN NEMEN ALS INSTALLATIE CONFORM IS

STAP 1

Lees dit proces-verbaal zorgvuldig en besteed aandacht aan de eventuele nota's.

STAP 2

Bij belangrijke uitbreidingen van de installatie, laat opnieuw controleren.

STAP 3

Een herkeuring van de installatie is verplicht voor 10/05/2044.

STAP 4

BTV Oost-Vlaanderen staat tot uw dienst voor de noodzakelijke keuringen.

DE KEMP FILIP
dokterverdurmenstraat 1
9100 sint niklaas

Lammens Electro Service
Polderstraat 9
9100 Sint-Niklaas



Lijnomschrijvingen

- A -ALGEMENE DIFFERENTIEEL
- B -GEVOELLIGE DIFFERENTIEEL
- C -VOEDING STOPC KEUKEN
- D -VOEDING STOPC WASMACHINE
- E -VOEDING RESERVE
- F -VOEDING RESERVE
- G -VOEDING RESERVE
- H -VOEDING LICHT INKOM
- I -VOEDING STOPC CV KETEL EN LICHT
- J -VOEDING VERLICHTING EN STOPC BADKAMER
- K -VOEDING STOPC MODEM BERGING
- L -VOEDING STOPC VERSTERKER BERGING
- M -VOEDING STOPC SLK EN LICHT OP STOPC SLK
- N -VOEDING AIRCO SLK
- O -VOEDING STOPC KEUKEN EN LICHT KEUKEN EN BERGING
- P -VOEDING STOPC LIVING EN ZITPLAATS EN STOPC OP SCHAKELAAR
- Q -VOEDING STOPC ZITPLAATS
- R -
- S -
- T -
- U -
- V -
- W -
- X -
- Y -
- Z -

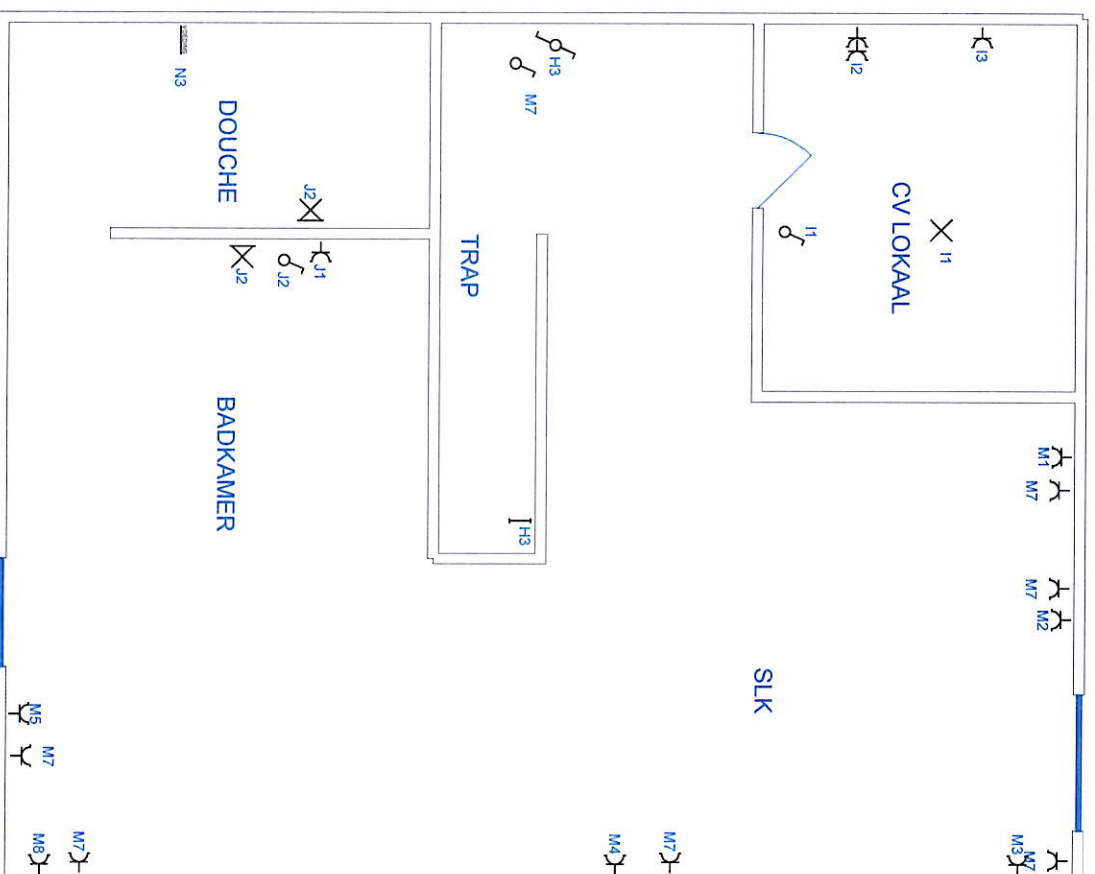
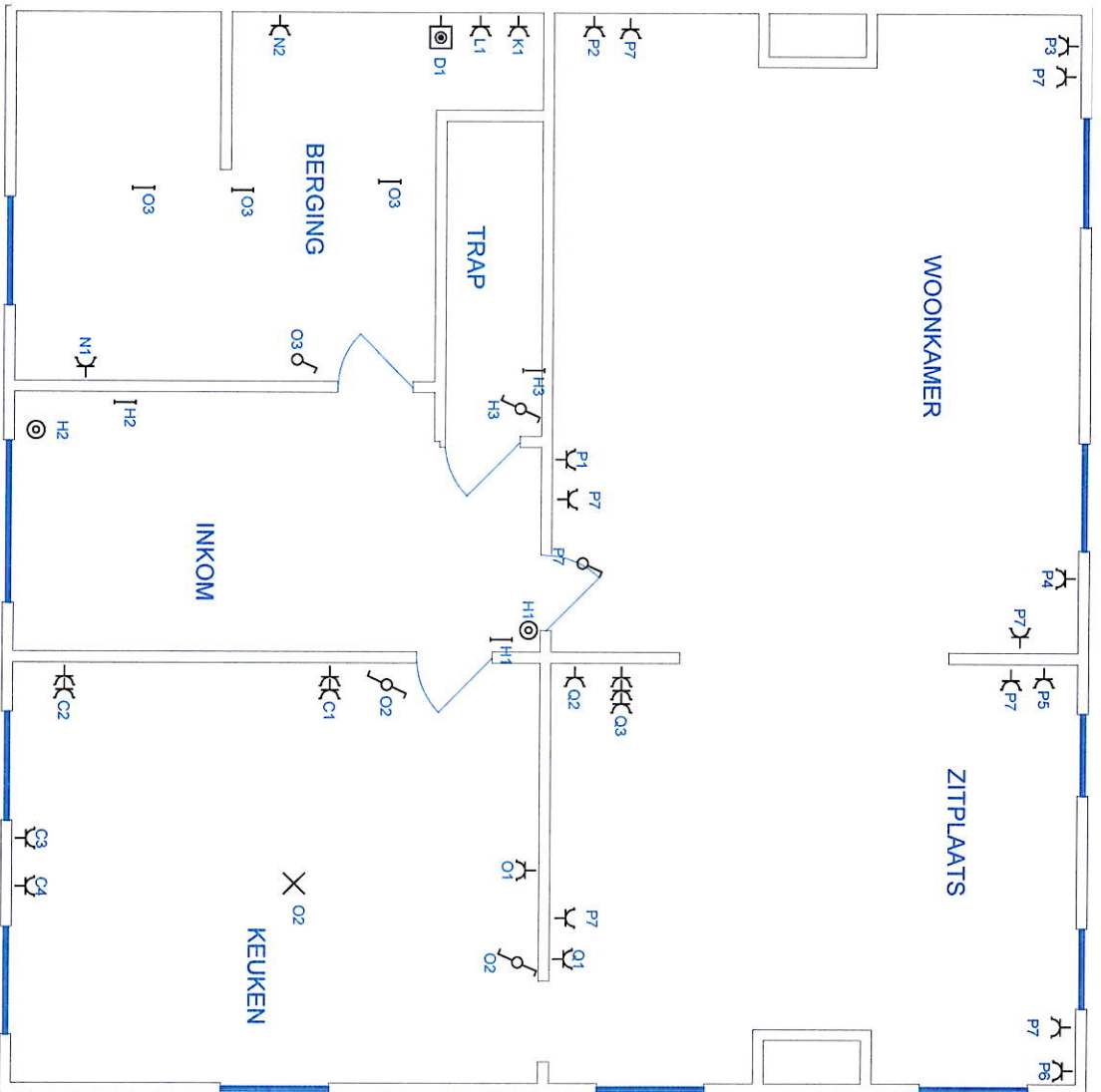

Ronny Dullaert
472
12/05/19



PTV
 Ronny Dullaert
 10109118

PTV
 Ronny Dullaert
 472

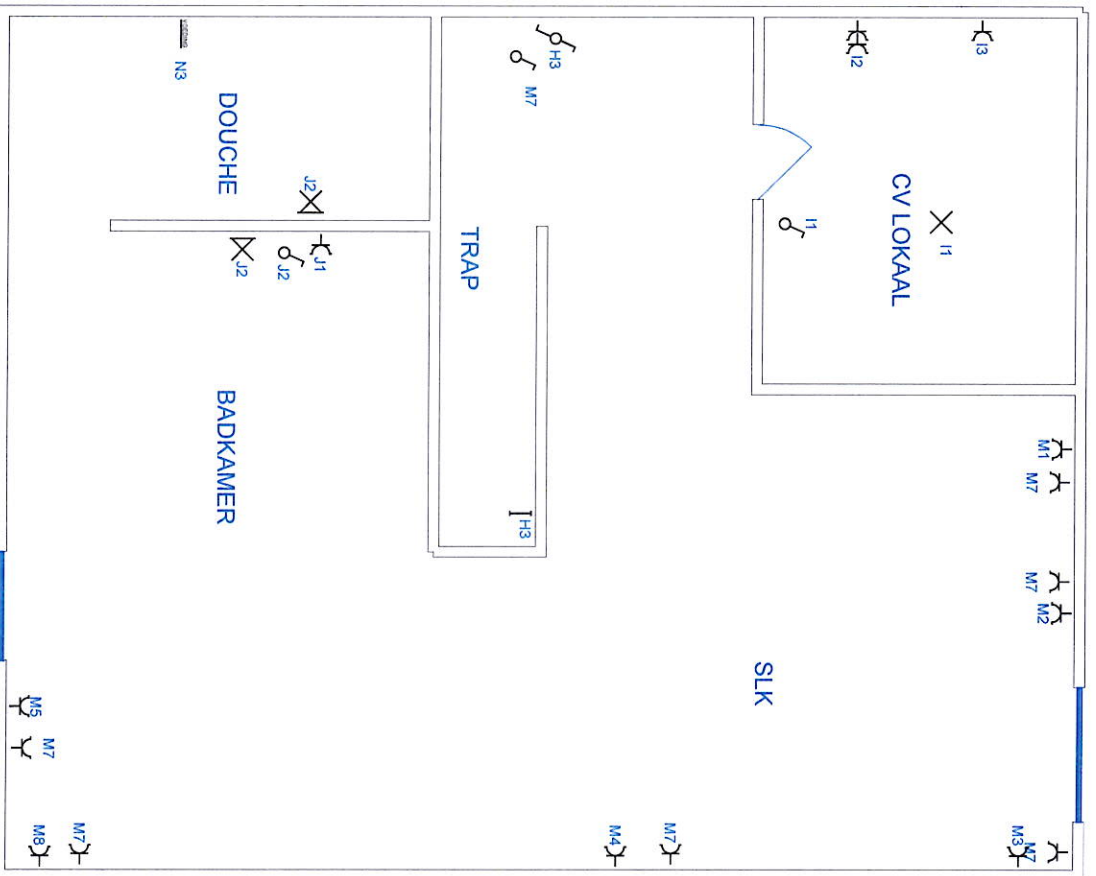
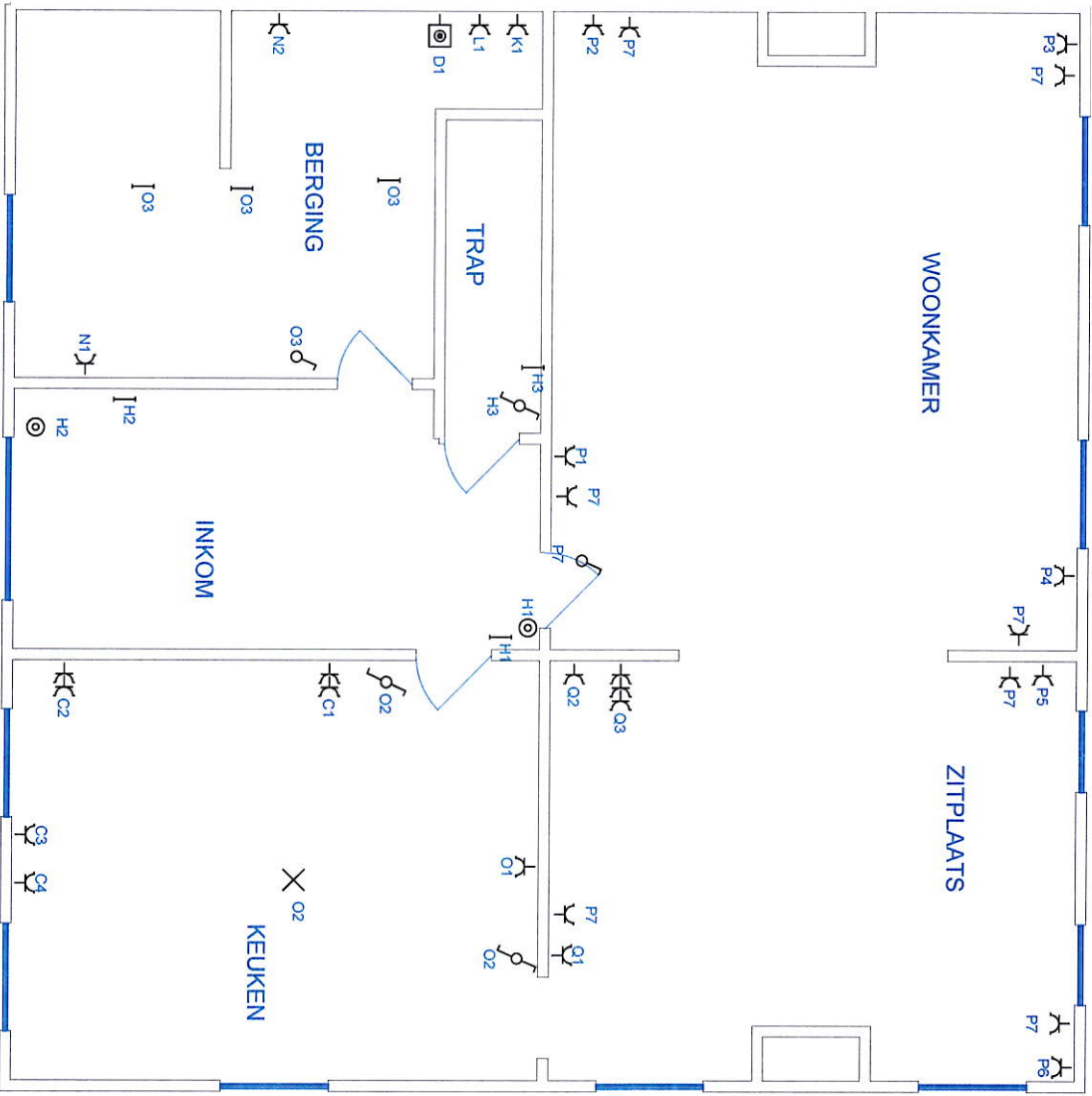
(Handwritten signature)



 Ronny Dillaert
 10/05/2019



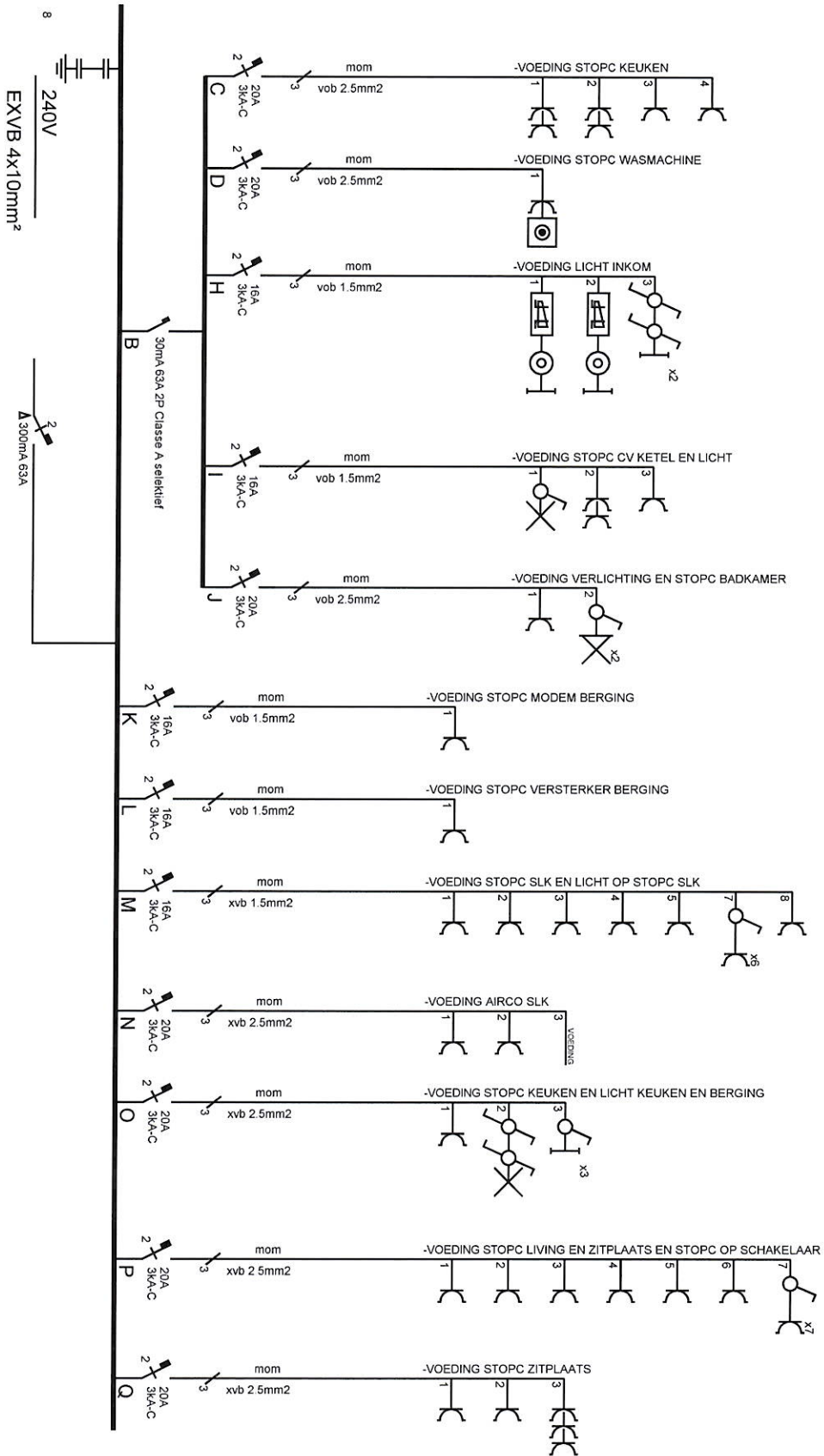

8
240V
EXVB 4X10mm²

Δ 300mA GSA

Afgev. erkend organisme

No 105120118



Romy Dullaert

DE KEMP FILIP
dokterverdurmenstraat 1
9100 sint niklaas

Verantw. uitvoering

No 105120119

[Signature]



ELECTRO SERVICE LAMMENS

BE 0887.746.176
Polderstraat 9
9100 Sint Niklaas
Tel.: 0474/28 45 67

[Signature]