

## Keuringsverslag van een elektrische laagspanning- en zeer lage spanningsinstallatie

### CONFORM

Datum keuring: 05/07/2023

Inspecteur: Jelle De Pauw

Mentor:

Installateur: Advice@Home

ID-label:

Klantreferentie:

B.T.W. nr.:BE 0834 592 255

Merk en type meettoestel: Metrel Eurotest ET61557

Serienummer: 19481292

Datum verslag: 02/08/2023

#### Plaats van het onderzoek

|            |                |
|------------|----------------|
| Straatnaam | Stationsstraat |
| Huisnummer | 71             |
| Busnummer  |                |
| Postcode   | 9100           |
| Gemeente   | Sint-Niklaas   |
| Land       | België         |

#### Eigenaar

|            |                |
|------------|----------------|
| Naam       | -              |
| Straatnaam | Stationsstraat |
| Huisnummer | 71             |
| Busnummer  |                |
| Postcode   | 9100           |
| Gemeente   | SINT-NIKLAAS   |
| Land       | België         |

#### Installateur

|                |                      |
|----------------|----------------------|
| Naam           | Advice@Home          |
| BTW nr.        | BE 0834 592 255      |
| Telefoonnummer | +32 474 54 59 76     |
| E-mail         | info@adviceathome.be |

Type : niet huishoudelijke installatie (winkel pand, kantoor, restaurant) ≤ 63A

EAN : 54

Teller Nr.: : 618575

 Niet meegedeeld

Afbelding schakel- en verdeelbord:



#### Aard onderzoek:

Gelijkvormigheidscontrole van een niet huishoudelijke installatie volgens (KB 08/09/2019) - AREI Boek 1-9.1.1, 6.4. en 4.2.4.4.

Netbeheerder: FLUVIUS

Spanning: 1N400V

Meter / bord verbinding: 10 mm²

Max beveiliging: 63 A

Aantal borden: 2

Aantal kringen: 20

Aardelektrode: Verticaal of schuin in de grond gedreven staven, pennen of geleiders

Ri algemeen: 14,06 MΩ

RE: 22,7 Ω

OK

OK

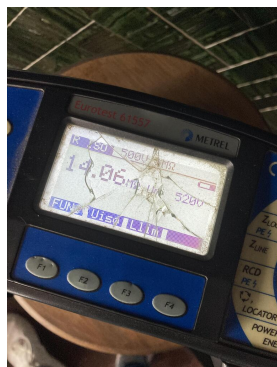

**DIFFERENTIEELSTROOMINRICHTING**

| IΔ (mA) | In (A) | In - andere (A) | Ist              | Type | Beveiligde kringen | Test | x 2,5 |
|---------|--------|-----------------|------------------|------|--------------------|------|-------|
| 300     | 63     |                 | 22,5kA2s (3000A) | A    | 20                 | OK   | OK    |
| 30      | 63     |                 | 22,5kA2s (3000A) | A    | 12                 | OK   | OK    |

**BESCHRIJVING INSTALLATIE**

| Aantal kringen | Curve | Bescherming IN (A) | (andere) | P | Sectie (mm²) |
|----------------|-------|--------------------|----------|---|--------------|
| 13             | C     | 16                 |          | 2 | 2,5          |
| 5              | C     | 20                 |          | 2 | 2,5          |
| 2              | C     | 16                 |          | 2 | 1,5          |

|                             |    |                                 |     |                     |    |
|-----------------------------|----|---------------------------------|-----|---------------------|----|
| Visueel nazicht (algemeen)  | OK | Directe aanraking               | OK  | Indirecte aanraking | OK |
| Aansluitingen               | OK | schema in bijlage door Aceg vzw | NA  |                     |    |
| Equipotentiale verbindingen | OK | Doorsnede geleiders             | OK  |                     |    |
| Continuïteit                | OK | Verlichting / toestellen        | NVT |                     |    |
| Uitwendige invloeden        | OK |                                 |     |                     |    |

**OPMERKINGEN - INBREUKEN - NOTA'S**

nota/note 2 Geen inbreuken vastgesteld.  
 nota/note 27 Het EAN-nummer kon ons niet meegedeeld worden tijdens onze rondgang.

**BESLUIT**

- De elektrische installatie voldoet aan de voorschriften van het KB 08/09/2019 - AREI Boek 1. Het volgende controlebezoek is te voorzien voor 5/7/2028
- De nodige maatregelen werden genomen, zodat de ingangsklemmen van de automatische differentieelstroominrichting, geplaatst aan het begin van de installatie, ontoegankelijk zijn gemaakt door verzegeling.
- Het (de) eendraadsschema(s) en het (de) situatieplan(nen) werd(en) door het erkend organisme voor gezien getekend.

De installatie is aangevat voor 01/06/2023, hierdoor is rekening gehouden met de afwijkende beschikkingen vermeld in 6.5.8. van Boek I.  
 Deze pdf-versie van het keuringsverslag is de originele versie en mag worden verspreid..

Aantal bijlage(n):

**VRIJGAVE VAN HET KEURINGSVERSLAG**

De inspecteur Jelle De Pauw

De werknemer,

*Jelle*  
 Jelle De Pauw  
 ACEG VZW - #114

**Plichten van de eigenaar, beheerder, huurder voor de installatie onderworpen aan het AREI Boek 1 afdeling 9.1.1.**

- Het verslag dient te worden bewaard in het dossier van de elektrische installatie.
- Elke wijziging dient te worden vermeld in het elektrisch dossier.
- Elk ongeval overkomen van personen en te wijten, rechtsreeks of onrechtstreeks, aan de aanwezigheid van de elektrische installatie dient onmiddellijk meegedeeld te worden aan de algemene Directie Energie van de Federale Overheidsdienst Economie.

**Kwaliteit**

- De reproductie van dit document is enkel toegelaten in zijn integrale vorm en enkel met het schriftelijk akkoord van het controleorganisme en de aanvrager.
- De keuring beperkt zich tot de zichtbare en normaal toegankelijke delen van de installatie.

Voor vragen of algemene voorwaarden verwijzen wij graag naar [www.aceg.be](http://www.aceg.be)

BE53 0689 0209 2953 | BTW BE0839.866.481

**Stappenplan voor een installatie die conform is:**

| Stap 1   | Stap 2  | Stap 3   | Stap 4  |
|--|---|--|---|
| Lees dit proces-verbaal zorgvuldig en besteed aandacht aan de eventuele nota's | Als u grote wijzigingen of uitbreidingen aan de installatie aanbrengt, moet u deze laten controleren. | De volgende periodieke keuring is voorzien voor 5/7/2028 | ACEG staat tot uw dienst voor alle noodzakelijke keuringen. |



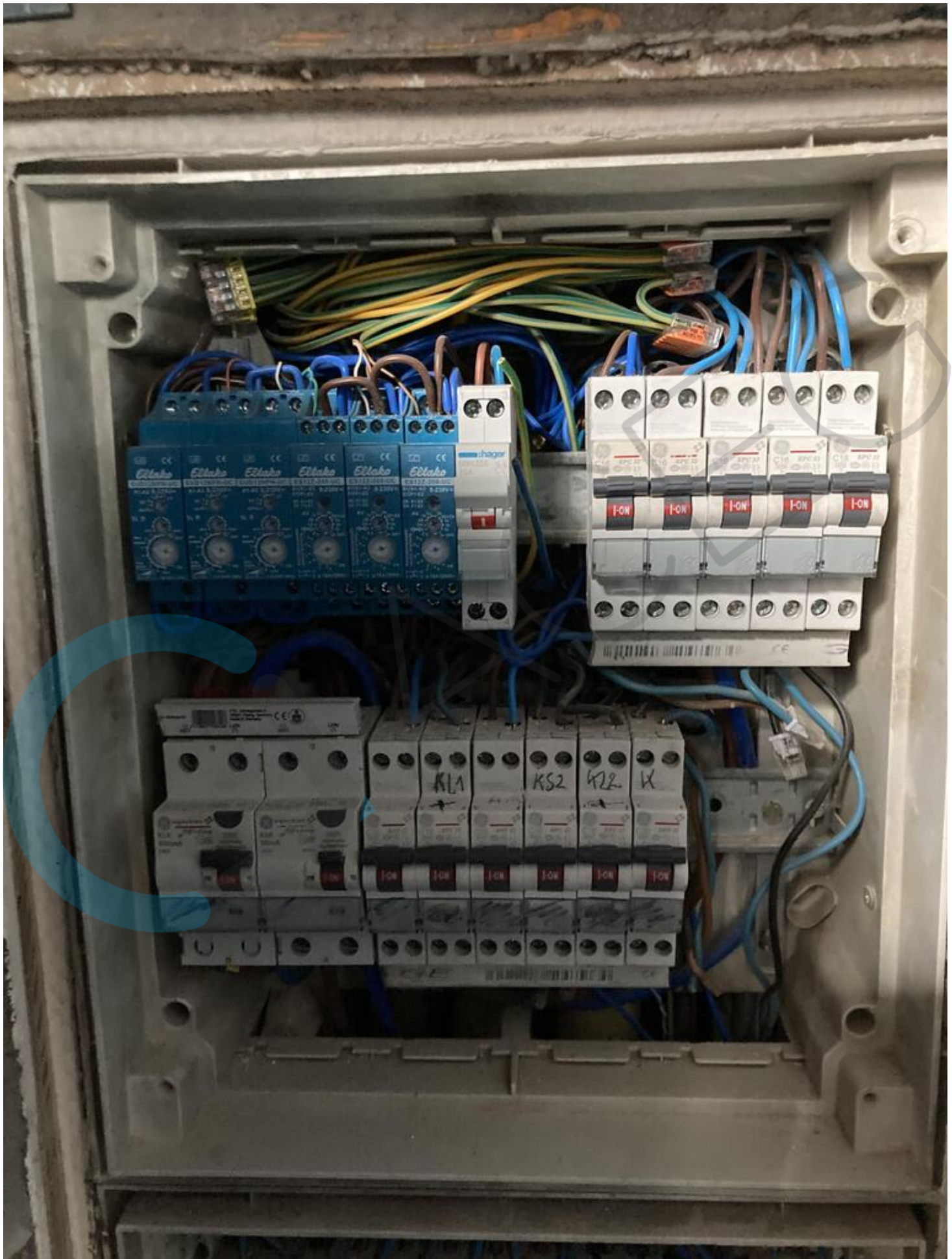



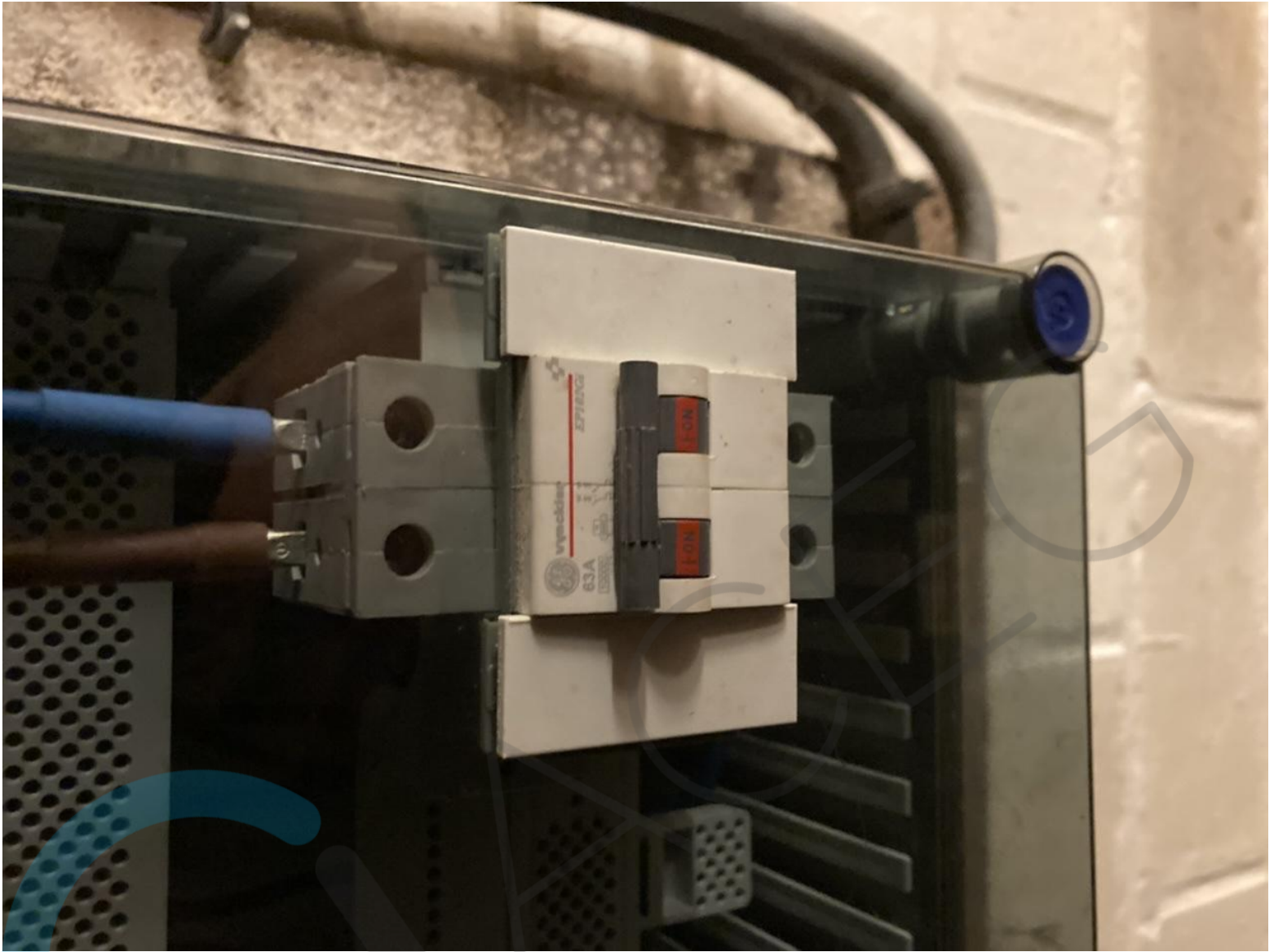

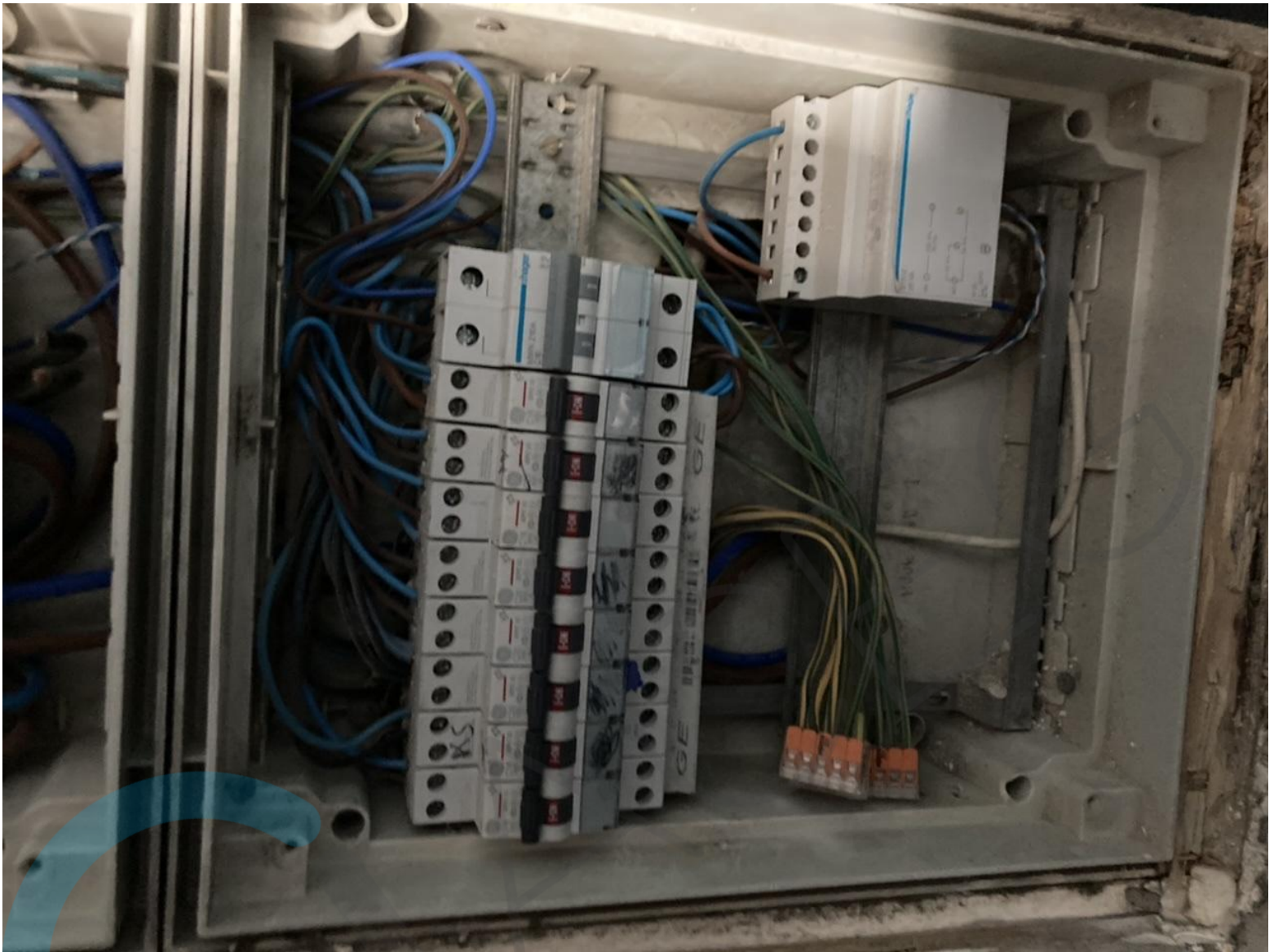









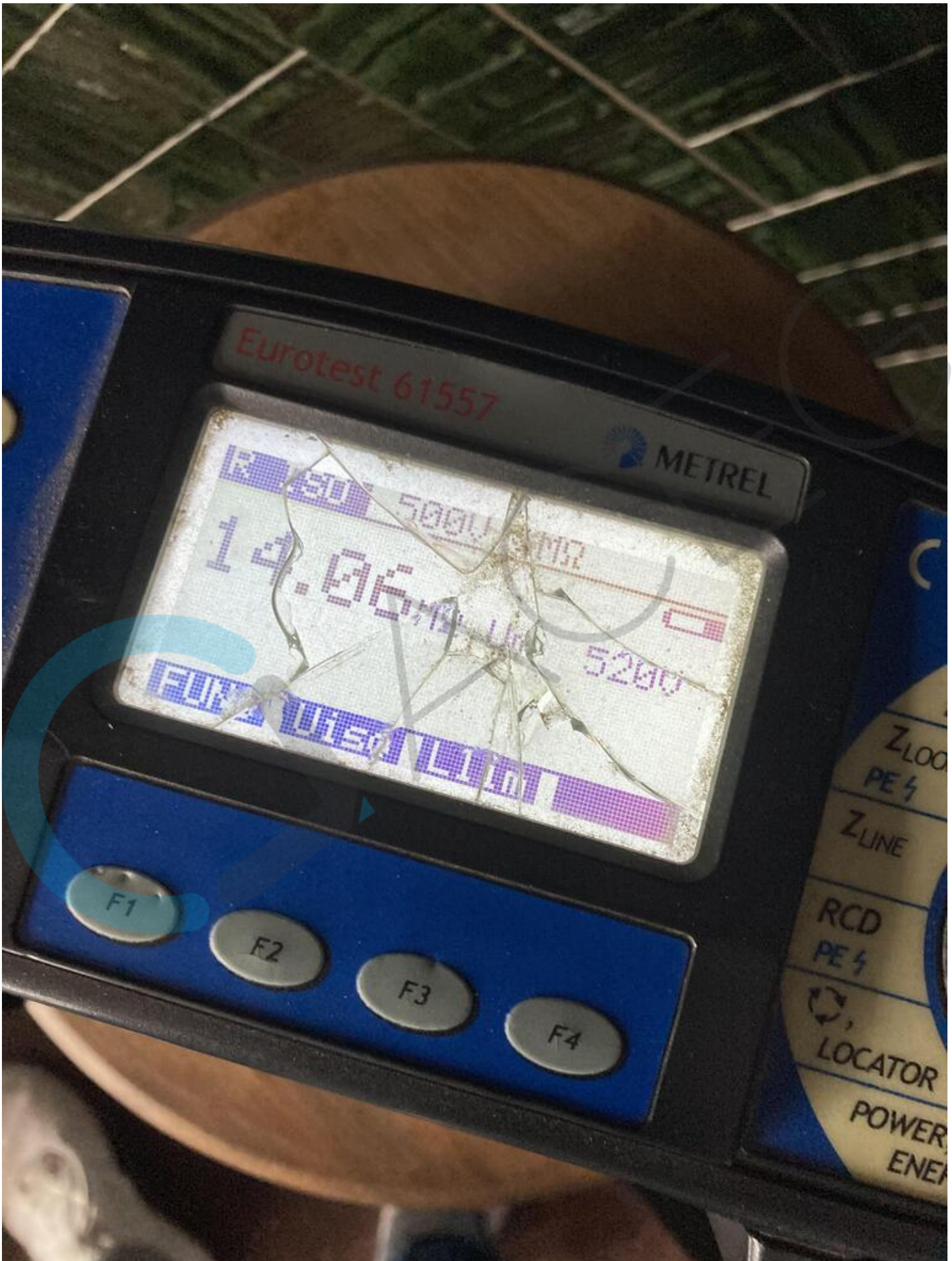

# Elektrisch Dossier

EAN:

31/07/2023

---

## Installatie Adres

Tom Tersago  
Stationstraat 71  
9100 Sint-Niklaas

## Installateur

Advice@Home  
Kerkstraat 71  
9250 Waasmunster  
info@adviceathome.be  
BE 0834.592.255



---

|                     |         |
|---------------------|---------|
| Legende.....        | p.1     |
| Situatieschema..... | p.2-p.3 |
| Eéndraadschema..... | p.4-p.5 |

Acegvzw#114

02/08/2023

**Installatie Adres**

Naam: Tom Tersago  
Adres: Stationstraat 71  
Adres: 9100 Sint-Niklaas

**Installateur**

Naam: Advice@Home  
E-Mail: info@adviceathome.be  
BTW nr.: BE 0834.592.255

**Handtekening Installateur****Handtekening Klant****Controleur**

Nummer:  
Verslag Nummer:  
Handtekening:



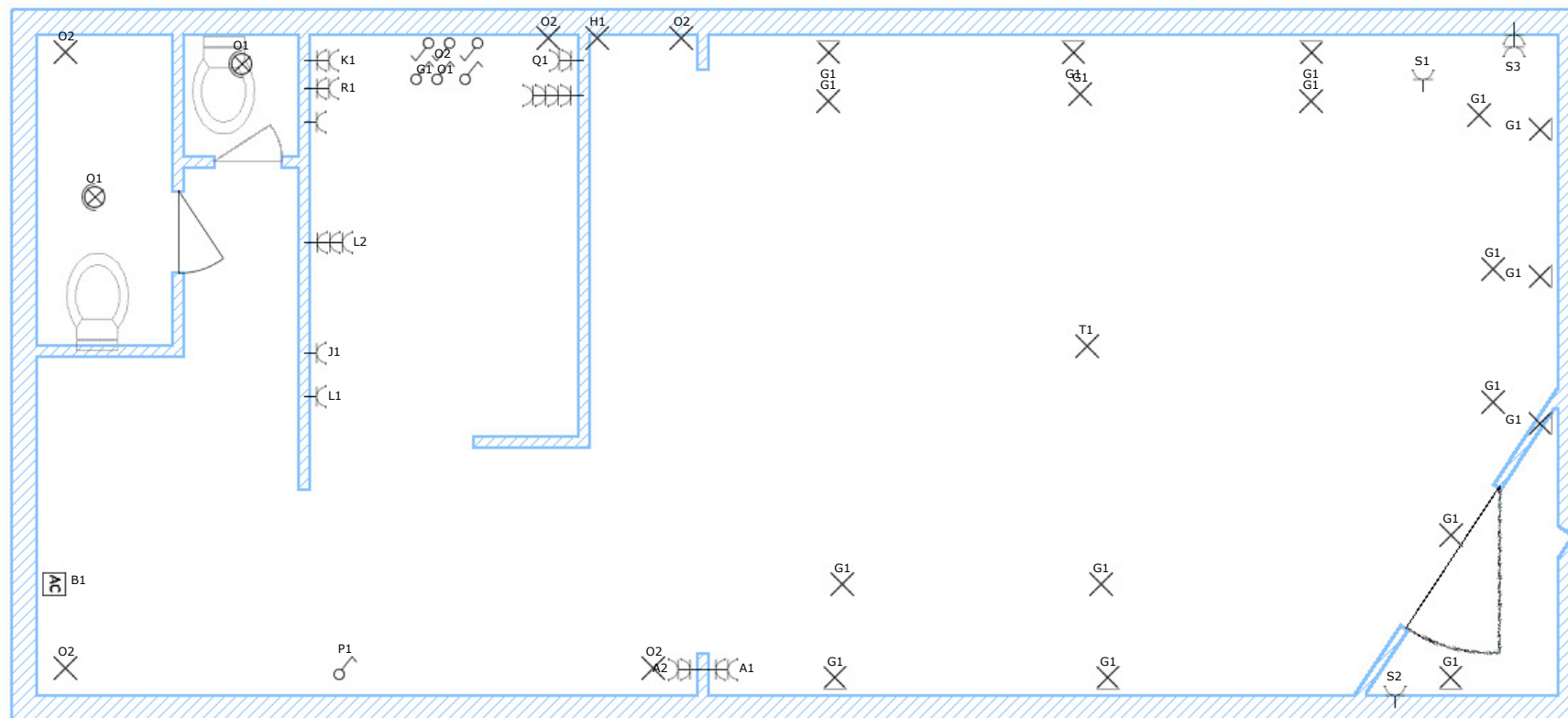

02/08/2023  
Acegvzw#114

## Installatie Adres

Naam: Tom Tersago  
Adres: Stationstraat 71  
Adres: 9100 Sint-Niklaas

## Installateur

Naam: Advice@Home  
E-Mail: info@adviceathome.be  
BTW nr.: BE 0834.592.255



## Handtekening Installateur

## Handtekening Klant

## Controleur

Nummer:  
Verslag Nummer:  
Handtekening:

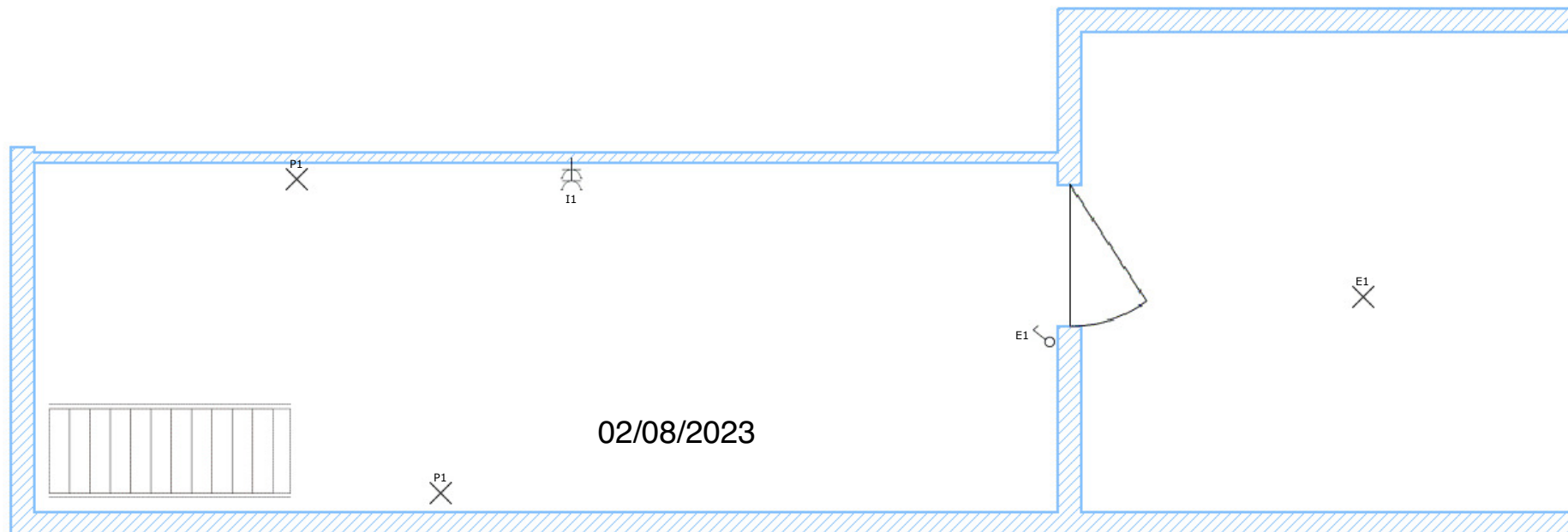

**Installatie Adres**  
 Naam: Tom Tersago  
 Adres: Stationstraat 71  
 Adres: 9100 Sint-Niklaas

**Installateur**  
 Naam: Advice@Home  
 E-Mail: info@adviceathome.be  
 BTW nr.: BE 0834.592.255



**Handtekening Installateur**

**Handtekening Klant**

**Controleur**  
 Nummer:  
 Verslag Nummer:  
 Handtekening:

Acegvzw#114

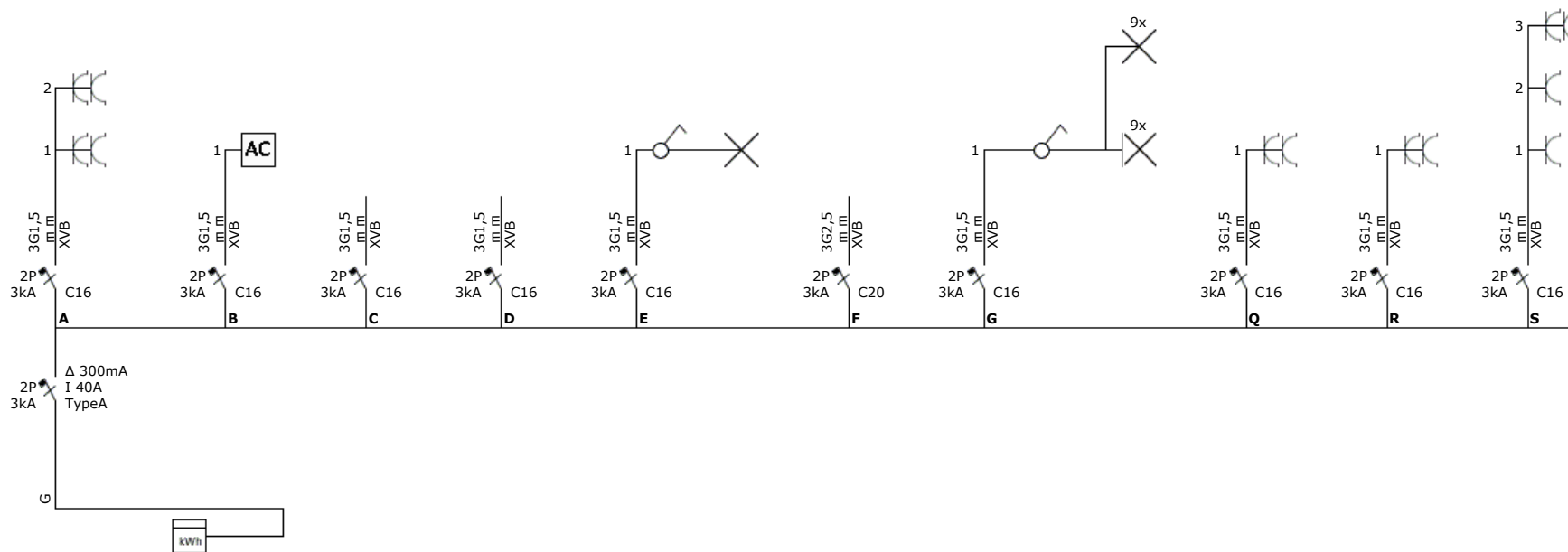

**Installatie Adres**  
 Naam: Tom Tersago  
 Adres: Stationstraat 71  
 Adres: 9100 Sint-Niklaas

**Installateur**  
 Naam: Advice@Home  
 E-Mail: info@adviceathome.be  
 BTW nr.: BE 0834.592.255



**Handtekening Installateur**

**Handtekening Klant**

**Controleur**  
 Nummer:  
 Verslag Nummer:  
 Handtekening:

Acegvzw#114  
 02/08/2023



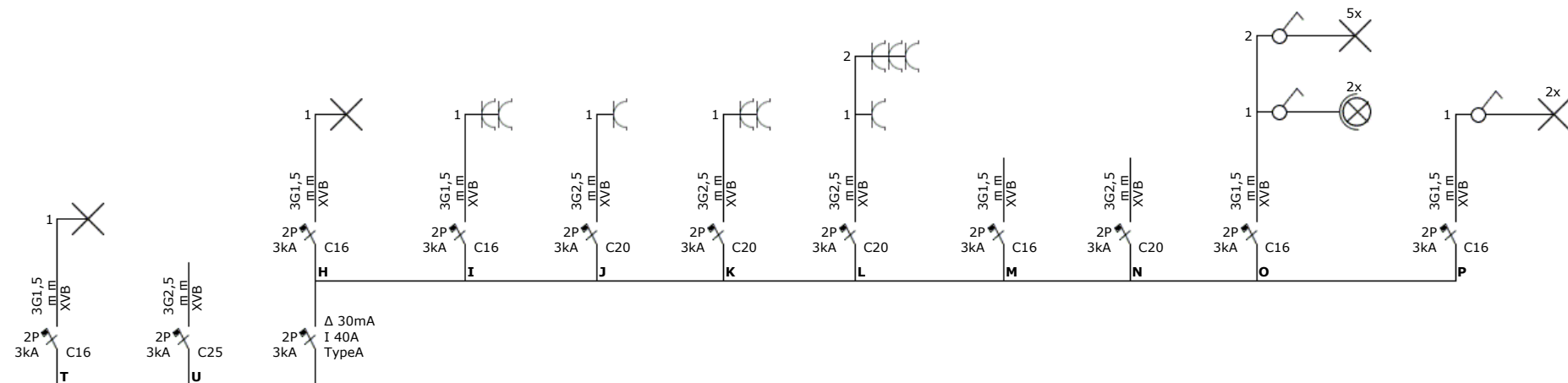

02/08/2023  
 Acegvzw#114  
 Controleur

**Installatie Adres**  
 Naam: Tom Tersago  
 Adres: Stationstraat 71  
 Adres: 9100 Sint-Niklaas

**Installateur**  
 Naam: Advice@Home  
 E-Mail: info@adviceathome.be  
 BTW nr.: BE 0834.592.255



**Handtekening Installateur**

**Handtekening Klant**

Nummer:  
 Verslag Nummer:  
 Handtekening: 