House Check VZW - Erkend keuringsorganisme
Ninoofsesteenweg 776/301 1703 Schepdaal
Tel: 02 582 62 32
Email: info@housecheck.be
BTW BE0681.840.318

710 - INSP
ISO/IEC 17020
Origineel verslag

# Controlebezoek - Periodiek [Hfst 6.5]

## Niet conform

**Inspecteur:** Tom Van Kerckhove

**Verslagnummer:** 32/02042026/57863/67444/1

## Algemeen

**Inspectie adres:** Driekoningenstraat 221 bus 3, 9100 Sint-Niklaas (België)

**Type:** Controlebezoek - Periodiek [Hfst 6.5]

**Datum van de keuring:** 02/04/2026

**Andere:** Immo attest

**Type lokalen:** Appartement

**Afwijking:** Huishoudelijke installatie oud AREI [Afd 8.2.2]

## Elektrische installatie

**Netbeheer:** Fluvius Midden-Vlaanderen

**Nominale spanning:** 230V - AC

**Type netsysteem:** TT

**Nominale stroom aansluitbeveiliging:** 40A

**Voedingskabel hoofdbord:** XVB 4 x 10 mm2

**Type aarding:** Aardingslus

**EAN:** 541448820064862192

**Teller nr:** 1SAG1105304811

**Dagindex:** 2384

**Nachtindex:** 2997

**Aardingsweerstand:** 3,52 ohm(mli)

**Minimale isolatieweerstand:** 18,0 MΩ

**Aantal borden:** 1

**Aantal kringen:** 11

**Rechtstreekse aanraking:** Niet ok

**Onrechtstreekse aanraking:** Niet ok

**Controle van de foutlussen:** Ok

**Staat van vast of vast opgesteld elektrisch materieel:** Ok

Continuïteit van de beschermingsgeleiders van de contactdozen: Ok

Continuïteit van de vaste, vast opgestelde of verplaatsbare toestellen met vaste standplaats staat van vast of vast opgesteld van de klasse I: Ok

Controle van de vaste, vast opgestelde of verplaatsbaren toestellen met verplaatsbare toestellen met vaste standplaats van de klasse I: Ok

## Besluit

De elektrische installatie voldoet niet aan de voorschriften van boek 1 van het KB 08/09/2019 inzake de installaties op laagspanning en zeer lage spanning. Het nieuwe controlebezoek moet door hetzelfde keuringsorganisme worden uitgevoerd voor 02/04/2027. De werken, nodig om de inbreuken te doen verdwijnen die opgemerkt werden tijdens het plaatsbezoek, moeten zonder vertraging uitgevoerd worden en alle maatregelen getroffen worden opdat de in inbreuk zijnde installatie, indien zij in dienst blijft, geen gevaar vormt voor de personen of goederen.

**Handtekening klant**

**Handtekening inspecteur**

House Check VZW

House Check VZW - Erkend keuringsorganisme
Ninoofsesteenweg 776/301 1703 Schepdaal
Tel: 02 582 62 32
Email: info@housecheck.be
BTW BE0681.840.318

710 - INSP
ISO/IEC 17020
Origineel verslag

## Beveiligingen

| | | | | |
|---|---|---|---|---|
| **Type** | Automaat | Automaat | Automaat | Automaat |
| **Aantal** | 3 | 3 | 4 | 1 |
| **Nominale stroom (A)** | 10 | 15 | 20 | 32 |
| **Aantal polen** | 2 | 2 | 2 | 2 |
| **Curve** | | | | |
| **Sectie(mm2)** | 1.5 | 2.5 | 2.5 | 6 |
| **Controle** | Ok | Ok | Ok | Ok |

## Differentieelstroombeschermingsinrichting

| | | |
|---|---|---|
| **mA** | 300 | 30 |
| **Nominale stroom (A)** | 40 | 25 |
| **I2t** | 3000A | 3000A |
| **Type** | a | a |
| **Beveiligde kringen** | Alg | 4 |
| **Controle** | Ok | Ok |

## Inbreuken

- De aarding is niet conform. - oAfd 4.2.3.2; oAfd 4.2.4.3; Afd 5.4.2
- Het verdeelbord is onvoldoende gemarkeerd. Individuele markering, voedingsspanning en/of gevarendriehoek ontbreken. - oAfd 3.1.3.3; Afd 9.4.1
- Het eendraadschema en situatieplan zijn niet aanwezig. - oAfd 3.1.2.1
- Er ontbreken afdekplaatjes in het elektrisch bord. - Afd 5.2.6; oAfd 4.2.2.3
- De nominale stroom van de differentieelstroombeschermingsinrichting is niet aangepast aan de maatregelen van de overbelasting. - oAfd 5.3.5.3; oAfd 5.3.5.5
- De continuïteit van de PE, de stationaire toestellen klasse 1 en/of de equipotentiale verbindingen is niet verwezenlijkt. - oAfd 4.2.4.3

Extra opmerking: Oa watermeter

## Opmerkingen

- De schema's zijn niet aanwezig of niet correct. Wij kunnen niet uitsluiten dat er geen nieuwe inbreuken zullen zijn bij het voorleggen van de (nieuwe) schema's.
- De woning is bemeubeld. Het kan zijn dat niet alle onderdelen gecontroleerd zijn.
- Bij een vernieuwing van de elektrische installatie, zullen de afwijkingen niet meer van toepassing zijn.
- Door gevolg te geven aan de hoger vermelde inbreuken, is het mogelijk dat er bij een volgend onderzoek bijkomende inbreuken aan het licht komen.
- Keuring gebaseerd op verkregen info van eigenaar/verantwoordelijk installatie.

## Raadgeving

Het verslag van het controlebezoek herinnert aan de volgende verplichtingen

De verplichting het verslag van het controlebezoek te bewaren in het dossier van de elektrische installatie.
In het dossier elke wijziging aan de elektrische installatie te vermelden.
De met het toezicht belaste ambtenaar van de Federale Overheidsdienst die Energie onder zijn bevoegdheid heeft onmiddellijk in te lichten over elk ongeluk aan personen overkomen en rechtstreeks of onrechtstreeks te wijten aan de aanwezigheid van elektriciteit.
Wanneer er inbreuken zijn vastgesteld tijdens het controlebezoek, een nieuw controlebezoek te doen verrichten door hetzelfde erkend organisme om na te gaan of na afloop van de termijn van één jaar de inbreuken verdwenen zijn. Indien tijdens dat tweede bezoek wordt vastgesteld dat er nog inbreuken overblijven, moet het erkend organisme een kopie van het verslag van het controlebezoek sturen naar de Algemene Directie Energie die belast is met het hoog toezicht op de huishoudelijke elektrische installaties.

House Check VZW

House Check VZW - Erkend keuringsorganisme
Ninoofsesteenweg 776/301 1703 Schepdaal
Tel: 02 582 62 32
Email: info@housecheck.be
BTW BE0681.840.318

710 - INSP
ISO/IEC 17020
Origineel verslag

## Elektrisch bord

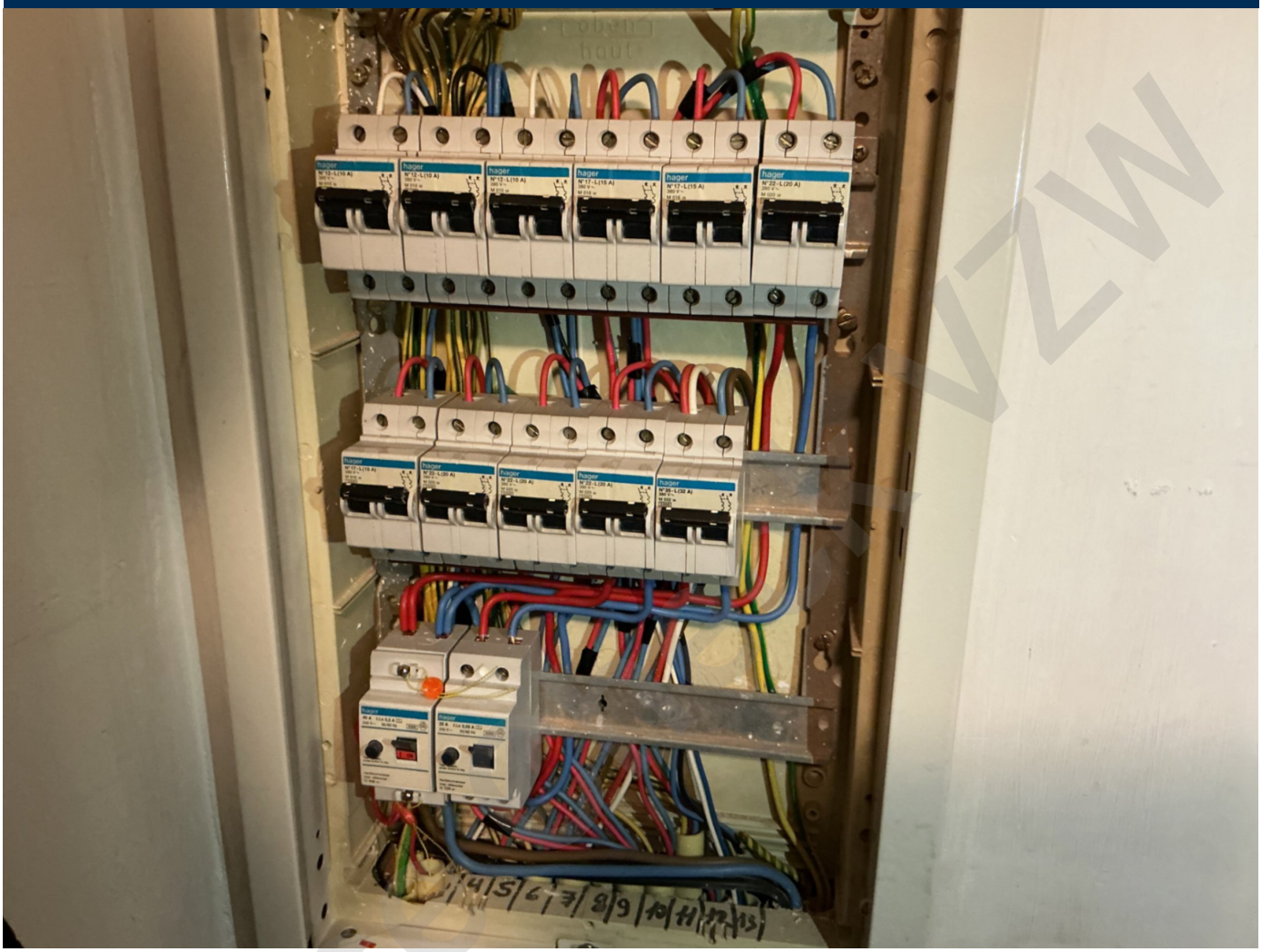

House Check VZW

House Check VZW - Erkend keuringsorganisme
Ninoofsesteenweg 776/301 1703 Schepdaal
Tel: 02 582 62 32
Email: info@housecheck.be
BTW BE0681.840.318

710 - INSP
ISO/IEC 17020
Origineel verslag

## Metingen

House Check

House Check VZW - Erkend keuringsorganisme
Ninoofsesteenweg 776/301 1703 Schepdaal
Tel: 02 582 62 32
Email: info@housecheck.be
BTW BE0681.840.318

710 - INSP
ISO/IEC 17020
Origineel verslag

House Check VZW